

DIRECTIA SILVICA PRAHOVA
OCOLUL SILVIC SINAIA
NR. 11277 / 03.11.2017



R. Clincă

DIA
03.11.2017

R. Andoș

GARDA FORESTIERA PLOIESTI

Notificare

privind solicitarea aprobarii actelor de punere in valoare de produse accidentale, in conformitate cu prevederile O.M. 1507 / 25.07.2016, Art. 2, alin. (4), din Anexa - art. 2, alin. (4).

Alaturat va inaintam spre verificare si aprobare, un nr. de 5 acte de punere in valoare de produse accidentale constituite in fond forestier proprietate publica a statului, insotite de documentatia specificata in anexa din O.M. 1507 / 25.07.2016.

Actele de punere in valoare inaintate sunt urmatoarele:

- partida 696 Ac I - U.P. XII, u.a. 2 ADECC - 4,80 ha - 72 mc;
- partida 697 Ac I - U.P. XII, u.a. 3A4C - 1,80 ha - 36 mc;
- partida 698 Ac I - U.P. XII, u.a. 6A9AC - 3,0 ha - 56 mc;
- partida 700 Ac I - U.P. I, u.a. 67B - 3,6 ha - 32 mc;
- partida 702 Ac I - U.P. XIII, u.a. 6A - 32.9 ha - 95 mc.

La fiecare act de punere in valoare semnat si insusit conform competentelor, atasam copie dupa amenajamentul silvic operat la zi si material fotografic..

Sef ocol,
ing. Ion Megelea



P.S. / 03.11.2017

51E9
22 SEP 2017

DIRECTIA SILVICIA PRANQA
Județul Sinaia

Vineri, 12 Septembrie 2017
Aprobet, Sef Ocol

ACT DE MARCARE IN VALOARE SA. 608 AC I S.N.2 LA RUCI
NUMAR SINALI

ACT DE MARCARE IN VALOARE SA. 608 AC I S.N.2 LA RUCI
NUMAR SINALI

Accessibilitate: 1.350 m

Suprafata totala act: 3.08 ha
Tratament: v. de accidentale I
betura produsului: accip.I (fara dotor.I)
Tehnologie de exploatare: trunchiuri si catarge
Data inventarierii: 18 August 2017
Anul exploatareii: 2017
Procedul de inventariere: fir cu fir.
Ciscan rotund nr: PS 05-06 M
Seminis reutilizabil pe ha. Vol. craci resin. 1.40 mc.
Preturi conform notariii nr. 383/28/09/2016

INFORMATII PRIVIND N.T.S.N.	Grupa de specii	Numar de arbori	Volu m arbore mediu	Clasaj
Stingerii pe: ha	Rapinoase	27	1.67	8.03
Arbori putregalosi: 6 but.	FAS	3	0.87	0.45
cu un volum de: 1.8 mc	Quercinee	16	0.54	0.50
Numar descari: 0	Diverse tari			
	TOTAL:	46	1.72	0.54

Specia	SORTAREA DIMENSIONALA							Lemn lucru	Lemn coaja	Lemn de foc Total	Craci	Valu m brut	Valoarea lei
	G1	G2	G3	M1	M2	M3	subtare						
LARICE	5	3	1	1	0	0	0	0	2	14	0	26	2472.03
MOITO	4	2	1	0	0	0	0	0	1	11	1	20	2174.02
FAS	0	0	0	0	0	0	0	0	0	3	0	2	86.62
CARPEN	0	0	0	0	0	0	0	0	0	0	0	0	0.00
CASTAN	0	0	0	0	0	0	0	0	0	2	0	2	104.24
PALTIM	0	0	0	0	0	0	0	0	0	5	0	5	189.25
SALCIA	0	0	0	0	0	0	0	0	0	1	0	1	51.85
ULM	0	0	0	0	0	0	0	0	0	1	0	1	52.07
Total:	9	5	2	1	0	0	0	0	27	36	1	56	5138.64

U.A.	Supra	Vir	Pan-	VOLUM BRUT PE SPECII (mc)							Total	Seminis utilizabil	
				LA	MO	FA	CA	CA.P	PA.H	SC		UL.M	valu m brut
GA	1.7	104	35.0	25	30	1	3	3		51			
GA	0.5	104	31.0							4			
OC	0.8	62	32.0							1			

Nr. u.s.	Spe- cial	Diametre d1	Inaltimei de g	vir	v. arb. mediu	Nr. arbori	Cre- st.	g1	g2	g3	e1	e2	e3	Lemn coaja (sum)	Lemn de foc (total)	V. brut (mc)	pret lei
	MO	42.0	42.8	31.5	31.7	104	1.330	15	4	3	1		1	11	1	20	2174.02
	FA	28.0	27.9	22.0	22.0	62	0.500	2								2	86.62
	CA.P	34.0	34.0	22.3	22.3	61	1.000	1								1	104.24
	PA.H	60.0	67.5	17.9	17.9	104	1.500	2								3	133.61
Total u.s. GA																	4907.71

GA	CA	FA.H	SC	UL.M	Diametre d1	Inaltimei de g	vir	v. arb. mediu	Nr. arbori	Cre- st.	g1	g2	g3	e1	e2	e3	Lemn coaja (sum)	Lemn de foc (total)	V. brut (mc)	pret lei	
Total u.s. GA																					178.66
Total u.s. OC																					43.31

Postata
Valu m (mc)
Nr arbori

Software by Tomoiaa Grigore

SER.OCOL
ING. MEGELIA EDN

Intocmit:
TEH. MUCUR FLORIN

FOND FORESTIER
ING. BOSCIU SERGIU

EFACTUAT MARCARE
TEH. MUCUR FLORIN



Handwritten signatures of the officials mentioned in the text above.

DATE DE INTRARE Nr. 3768
10000
22.11.2017

ASOCIATIA SILVICIA PRANCOVA
SINAI
SINAI

Sinai, 22 Septembrie 2017
aprobat, Sef Ocol

ACT DE PUNERE IN VALOARE NR. 697 AC I D.N.S.V. MARULUI
Numar SINAI

Supr. nr. 17 FLOREIU

Accesibilitate: 1.258 m

PRODUCTE INDUSTRIALE

Suprafata totala act: 1.20 ha	INFORMATII PRIVIND N.T.S.M.	Grupa de specii	Numar de arbori	Volu arbori (m ³)	(t _{net})
Stipendiu: 1. de accidentare	Stipendiu pe: ha	Rosinoasa	16	1.25	0.55
Material produsului: acid.1 (fara osor.1)	Arbori putregaiasi:	FAG	14	0.50	0.55
Metoda de exploatare: trunchiuri si cotarpe	cu un volum de: 12.2 mc	Quercinea	25	0.32	0.60
Data inventarierii: 10 August 2017	Numar tescuti: 0	Diverse tari	6	0.17	0.60
Anul exploatarii: 2017		Diverse moi	6	0.59	0.64
Procedura de inventariere: fir cu fir.		TOTAL	61		
Ciucan rotund nr: PS 05-06 PH					
Seminala utilizabil pe ha, vol, craci resin, mc.					
Procedur conform Hotaririi Nr. 383/28/09/2016					

Specie	SORTAREA DIMENSIONALA							Lemn [subtire]	Lemn de lucru	Lemn de for Total	Lemn de for craci	Volum brut	Valoare lei
	G1	G2	G3	M1	M2	M3							
MOID	4	2	0	0	0	0	0	5	1	5	0	12	1648.34
PIH	1	1	0	0	0	0	0	2	1	3	0	8	459.18
F&S	0	1	0	0	0	0	1	1	0	1	0	7	458.91
CARPEN	0	0	0	0	0	0	0	0	0	0	0	1	50.66
PA.TIN	0	0	0	0	0	0	0	0	0	0	0	0	0.00
SA.CIM	0	0	0	0	0	0	0	0	0	0	0	0	0.00
ULM	0	0	0	0	0	0	1	1	0	1	0	7	379.69
ANIN	0	0	0	0	0	0	0	0	0	0	0	1	20.06
RES	0	0	0	0	0	0	0	0	0	0	0	0	0.00
total:	5	4	0	0	0	0	2	11	2	13	0	36	3007.44

N.A.	Supra[Vir]Pan- [fata] [sta] [ta]	VOLUM BRUT PE SPECII [mc]										Total volum brut	Seminala utilizabil				
		MO	PI	FA	CA	PA.M	SC	UL.M	AN	TE	brut		% [s-tot]	Compozitie	H	Rasp	
3A	1.3 189 33.0	12	0	1	1						7	1	30				
4A	0.5 189 28.0												6				

Nr. u.a.	Spe- ria:	Diametre dt dcp	Inaltimei ht hc	Vir V.arb. [sta] [mediu]	Nr.ar Cre [bori] [st.]	G1	G2	G3	M1	M2	M3	Lemn [subt:] [ja]	Lemn de for [total] [craci]	Volum brut [mc]	pret lei:	
																3A
	PI	40.0	39.7	22.5	22.4	109	0.090	9	1	1			1	5	8	459.18
	FA	15.0	15.1	8.0	7.8	109	0.110	9				1	1	1	7	458.91
	CA	14.0	13.9	9.0	9.0	62	0.100	10					1	1	1	50.66
	PA.M	16.0	16.0	8.0	8.0	62	0.000	1								0.00
	SC	10.0	10.0	7.5	7.5	62	0.000	1								0.00
	UL.M	30.0	29.5	19.1	19.0	109	0.540	13				1	6	7	379.69	
	AN	24.0	23.7	15.2	15.1	42	0.200	5					1	1	1	20.06
	TE	6.0	6.0	1.4	1.4	62	0.000	1								0.00
total u.a. 3A																2005.97

4A	FA	38.0	37.8	26.6	26.6	109	1.200	6						5	6	401.47
total u.a. 4A																401.47

Postura: -
Volum [mc]
si arbori





Software by Tomilaga Grigore

Sef Ocol
ING. HEGHEA ION

Intocmit:
TH.BUCUR FLOREIU

FOND FORESTIER
ING. POPESCU SENSU

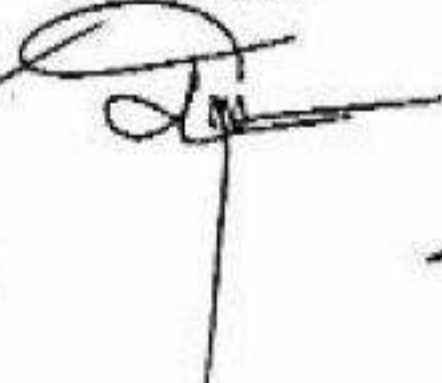
EFFECTUAT MARCARE
TEH.BUCUR FLOREIU

DATE: 19.09.2017
 INTERVIEU nr. 5433
 TUBICIA nr. 05
 ZONA nr. 2118

Direcția Silvică Prahova
 Ocolul Silvic Sinaia
 RNP

Vineri, 22 Septembrie 2017
 Aproxet, Sef Ocol

ACT DE PUNERE IN VALOARE NR. 064 AC I D.N.SVL.LUI BOGDAN
 Numer S.MAL:

U.P. nr.13 FLOREIU

Accesibilitate: 1.250 m

PRODUCȚIE INDUSTRIALĂ

Suprafata totala act: 4.9a ha	INFORMATII PRIVIND N.Y.S.M.	Grupul de specii	Numar de arbori	Voluim arbore mediu	Flagaj
Tratare: t. de accidentale I	Stingerii pe: ha	Pinus	20	2.80	0.60
Natura produsului: accid.I (fara dobor.)	Arbori putregaiasi: 16 buc.	Quercinee			
Tehnologia de exploatare: trunchiuri si catarge	cu un voluim de: 10.5 mc	Diverse tari	94	0.41	0.60
Data inventarierii: 18 August 2017	Numar specii: 0	Diverse moi			
Anul exploatareii: 2017		TOTAL:	59	1.22	0.60
Procedul de inventariere: fir cu fir.					
Cioban rotund nr: PS 05-06 PH					
Semintis neutilizabil de ha, vol. craci rasin. 3.00 mc,					
Prețuri conform hotararilor nr. 163/24/09/2016					

Specie	SORTAREA DIMENSIONALA							Lemn de foc Total	Lemn de foc craci	voluim brut	valoare lei
	G1	G2	G3	M1	M2	M3	subtire				
LARICE	1	1	0	0	0	0	0	2	0	2	473.16
MOLIZ	26	4	0	0	0	0	0	20	2	51	4175.72
PIN	0	0	0	0	0	0	1	1	0	2	78.35
CARPEN	0	0	0	0	0	0	0	0	1	1	58.66
FRASIN	0	0	0	0	0	0	0	0	0	0	0.00
PALTIM	0	0	0	0	0	0	0	0	1	1	37.87
SALCIM	0	0	0	0	0	0	0	0	0	0	0.00
U.M.	0	1	0	0	0	0	1	2	0	2	574.87
Total:	27	5	0	0	0	0	2	36	3	73	10201.36

U.A.	Supra viri fata sta ha (m) g	VOLUIM BRUT PE SPECII (mc)								Total voluim brut	Semintis utilizabil	
		LA	MO	PI	CA	FR	PA.M	SC	U.M.		% S.tot	Compozitie
2A	2.3 124 28.0	2	19	2	1				11	35		
2CC	0.4 124 6.0								1	1		
2D	0.9 134 20.0		6						6	6		
2E	2.2 134 25.0		26	1					1	30		

Nr. u.a.	Spe. clia	Diametre m og	Inaltia m hc	vir sta	V. arb. mediu	Nr. arbori st.	Cre. st.	g1			g2			g3			Lemn de foc suot	Lemn de foc total	V. brut [mc]	pret lei
								g1	g2	g3	m1	m2	m3	g1	g2	g3				
2A	LA	44.0	44.0	32.0	32.0	124	2.000	1										2	473.16	
	MO	66.0	65.7	38.0	39.9	124	2.710	7										19	4175.72	
	PI	40.0	39.5	24.2	24.1	124	0.670	3										2	78.35	
	CA	16.0	15.6	8.0	7.9	62	0.890	11										1	58.66	
	FR	22.0	22.0	9.0	9.0	62	0.000	2										1	0.00	
	SC	22.0	22.5	10.5	10.7	62	0.000	4										0	0.00	
	U.M.	34.0	34.6	17.5	17.6	64	0.610	10										11	718.04	
Total u.a. 2A								46	14	4					2	14	1	35	5496.59	
2CC	PA.M	46.0	46.0	17.6	17.6	124	1.000	1										1	37.87	
Total u.a. 2CC								1								1	1	1	37.87	
2D	MO	72.0	72.0	36.8	36.8	134	6.000	1										6	413.36	
Total u.a. 2D								1	1							5	6	413.36		
2E	MO	62.0	62.7	34.9	35.0	124	3.710	7										16	4091.38	
	PI	44.0	44.0	22.0	22.0	124	1.000	1										1	25.87	
	U.M.	30.0	30.3	20.3	20.4	124	0.750	4										3	156.33	
Total u.a. 2E								12	17	2						1	15	1	30	4273.58

Postata
 Voluim (mc)
 Nr arbori

Software by Tomoșaga Grigore

SEF OCOL
ING. PESELEA ION

INTORCIT
TN. BUCUR FLORIN

FOND FORESTIER
ING. BOROSCU SENGU

EFFECTUAT MARCARE
TEN. BUCUR FLORIN



Handwritten signature of Ing. Peșelea Ion

Handwritten signature of Ing. Boroscu Sengu

Handwritten signature of Ten. Bucur Florin

2017

OCOLUL SILVIC SINAIA

vineri, 27 Septembrie 2017
Aprobat, Director

ACT DE MIKERE IN VALOARE NR. 708 AC I IN BRAZI
NUMAR SIGNAL:

nr. 1 COPANICE Accesibilitate: 1.150 m

PRODUCIE INDUSTRIALA

Suprafata totala act: 3,68 ha
Incident: r. de accidentală I
Natura produsului: accid. I (fara dobor.I)
Tehnologia de exploatare: trunchiuri si catarge
Pana inventarierii: 27 Septembrie 2017
Anul exploatarii: 2017
Procedeu de inventariere: fir cu fir.
Locul rotund nr: PS 452/2
Sambetii neutilizabil pe ha, vol. craci rasin, mc.
Prebură conform Notarului Nr. 189/28/09/2016

INFORMATII PRIVIND N.T.S.N.	Grupa de specii	Numar de arbori	Voluim arbore mediu	Stagaj
Stincarii pe Arbori putregalosi:	Rosinoasa FAG	34	0.91	0.60
cu un volum de: 13.4 mc	Quercinea Diverse tari Diverse moi	5	0.18	0.50
Numar Iescari: 0	TOTAL:	39	0.63	0.53

Specie	SORTAREA DIMENSIONALA						Lemn de foc	Lemn de foc Total	volum brut	valoare lei	
	G1	G2	G3	M1	M2	M3					
FAG	2	4	0	0	0	0	0	25	2	31	1321.47
CARPEN	0	0	0	0	0	0	0	0	0	0	0.00
PALTEAN	0	0	0	0	0	0	1	1	0	1	61.79
Total:	2	4	0	0	0	0	1	25	2	32	2393.26

U.A.	Supra vir pan- fata sta ta pa an g FA CA PA.M	VOLUM BRUT PE SPECII [mc]						Total volum brut	Sambetii utilizabili
		G1	G2	G3	M1	M2	M3		
678	3.4(154 35.0)	31	1				32		

Nr. p.a.	Spe- ciis:	Diametre st dca nt hc sta mediu boris st.	Inaltimi vir v.arb. nr.ar Cre hc sta mediu boris st.	G1	G2	G3	M1	M2	M3	Lemn subt ja	Lemn de foc total craci	volum brut [mc]	pret lei:
	CA	18.0 15.3 7.3 7.1 95 0.000 3								1		1	61.79
	PA.M	26.0 25.4 15.0 14.9 150 0.500 2								1		1	61.79
Total u.a. 678										27	2	32	2393.26

Procedeu:
Volum (mc):
Nr arbori:

Software by Tomáš Grigora



Intocmit: **TR. ANEA FLORIN**
 FOND FORESTIER **ING. POPESCU SERGIU**
 EFECTUAT MARCARE **TEH. ANEA FLORIN**

OCOLUL SILVIC SINAIA
 INTRARE Nr. 3457
 IESIRE Nr. 09 AN 2017
 ZIUA 22 LUNA 09 AN 2017

DIRECTIA SILVICIA PRANOA
Ocolul Silvic Sinaia
RSP

Luni, 30 Octombrie 2017
Aprobat, Director

ACT DE PUNERE IN VALOARE NR. 101 AC I DRAGANEASA
NUMAR SINAL: _____

U.P. nr.13 PRO/ITA

Accesibilitate: 100% - 1500 m

PRODUCTIE INDUSTRIALA

Suprafata totala act: 32.90 ha	INFORMATII PREVIO N.T.S.M.	Grupa de specii	Numar de arbori	Volu m arbore mediu	Clasa
Tratament: 1. de accidentala 1	Stancarile pe:	Salinoase			
Natura produsului: accid.1 (fara dobor.1)	Arbori putregaiosi:	FAG	109	0.30	0.30
Tehnologia de exploatare: trunchiuri si catargo	35 buc.	Quercinee	27	0.33	0.50
Data inventarierii: 13 Octombrie 2017	cu un volum pe: 10.9 mc	Diverse Tari	30	0.50	0.47
Anul exploatarei: 2017		Diverse NOI	14	0.57	0.50
Procedeele de inventariere: fir cu fir.	Numar iescari: 0	TOTAL:	280	0.34	0.49
Cioșca rotund nr: PS 452/2					
Seamta restilizabil pe: fa. vol. craci rasin. mc.					
Prețuri conform Hotarârii nr. 478/27.09.2017					

Specie	SORTAREA DIMENSIONALA						Lemn lucru	Lemn de foc Total	Lemn de foc craci	Volu m brut	Valoarea lei
	G1	G2	G3	M1	M2	M3					
FAG	0	6	0	2	3	2	14	1	48	5	4864.33
ITEJARI	0	0	0	0	0	0	1	1	0	1	516.41
CARPEN	0	1	0	0	0	0	1	2	0	1	509.30
CINCS PASARASC	0	0	0	0	0	0	0	0	3	0	106.41
FRASIN	0	1	0	0	0	0	1	0	1	0	207.04
PLCP	0	0	0	0	0	0	0	0	2	0	26.02
TEJ	0	0	0	0	0	0	1	1	0	0	129.04
Total:	0	8	0	2	3	2	4	19	75	7	5634.23

U.A.	Supra fata	vir sta	Pan- te	VOLUM BRUT PE SPECII [mc]							Total volum	Seamta utilizabila			
				FA	CA	CI	FR	PL	T	TE		brut	% [s.tot]	Compozitie	H
SA	32.9	90	22.0	43	9	10	3	2	2	6	96				

Nr. v.a.	Spe- cie	Diametre		Inaltime		vir sta	V. arb. mediu	Nr. ar- bori	Cre- st.	G1	G2	G3	M1	M2	M3	Lemn lucru	Lemn de foc Total	Lemn de foc craci	V. brut [mc]	pret lei	
		dt	dcg	ht	hc																
SA	FA	26.7	25.9	20.4	20.1	90	0.300	109		6			2	3	2	1	1	48	5	63	4864.33
	GO.S	23.2	22.0	20.2	19.9	90	0.330	27								1		0	1	0	516.41
	CA	25.3	27.5	19.6	20.2	90	0.420	14		1						1		0	1	10	509.30
	CI	50.0	49.8	24.0	24.0	90	1.000	3										3	0	3	106.41
	FR	42.0	41.6	24.1	24.0	90	0.070	3		1								1	0	2	207.04
	PL.T	42.0	41.7	21.0	21.5	90	1.000	2										2	0	2	26.02
	TE	34.0	33.2	19.4	19.2	90	0.500	12								1		0	0	6	129.04
Total v.a. SA										280	0	2	3	2	4	19	75	7	96	5634.23	

Postata _____
 Volum [mc] _____
 Nr arbori _____

Software by Tomoșan drigore

SFF OCOL
ING. NEGULEA ION

Intocmit:
SING.ANCA FLORIN

FOND FORESTIER
ING. POPESCU SERGIU

EFFECTUAT MARCARE
SING.ANCA FLORIN



[Signature]

[Signature]

[Signature]

OCOLUL SILVIC SINAIA
 INTRARE
 INTRARE NR. 6661
 ZIUA 30 LUNA 10 AN 2017

ke

ACT DE PUNERE IN VALOARE NR. - - PH - 283

Unitate de Productie : 1 - COMARNIC
Denumire A.P.V. : 700 Ac 1 - IN BRAZI

Suprafata totala act - (ha) : 3,60 Tratament : ACCIDENTALE 1 Natura produsului : ACCIDENTALE 1 Tehnologia de exploatare : TRUNCHIURI SI CATARGE Data inventarierii : 21.09.2017 Anul exploatarii : 2017 Procedeeul de inventariere : FIR CU FIR Ciocan rotund nr. : PS 452-2 Ciocan patrat nr. :		Informatii privind N.T.S.M. Stancarii pe - (ha) : Arbori putregiosi - (buc) : 9 cu un volum de - (mc) : 13,00 Iescarii - (buc) : cu un volum de - (mc) :		Grupa de specii	Nr. de arbori	Vol. arbore														
				Rasinoase FAG	34	31														
				Quercinee Diverse tari	5	1														
				Diverse moi																
				Total :	39	32														
Specia	SORTARE DIMENSIONALA							Lemn lucru	Coaja	Lemn de foc		Volum brut								
	G1	G2	G3	M1	M2	M3	LS			Total	VF									
FAG	2	4						6		25	2	31								
CARPEN																				
PALTIN DE MUNTE							1	1				1								
TOTAL	2	4					1	7		25	2	32								
U.A.	Suprafata ha	Varsta ani	Panta G	Semintis utilizabil				Compozitie	H.	Total volum brut										
				%	S. tot															
67B	3,60	149,3	35,00						32											
Total	3,60								32											
U.A.	FA	PA.M	Volum																	
67B	31	1	32																	
Total	31	1	32																	
U.A.	Specia	Diametre		Inaltimi		Varsta	Vol. arb	Nr. arb	Cres tere	Sortare dimensionala							Coaja	Lemn foc		Volum brut
		d _t	deg	ht	hc					G1	G2	G3	M1	M2	M3	LS		Total	VF	
67B	FA	42,00	40,90	22,60	22,40	154	0,91	34	2,40	2	4							25	2	31
	CA	16,00	15,30	7,30	7,10	95		3	1,90											
	PA.M	26,00	25,40	15,00	14,90	150	0,50	2	3,40					1						1
Total U.A. : 67B								39	7,70	2	4				1		25	2	32	
Total General U.A. :								39	7,70	2	4				1		25	2	32	

Sef Ocol,
Vasil George
VASIL GEORGE

Intocmit,

Birou Fond Forestier,

Verificat,

[Signature]



UPT
GTR
FOOTE

UPT
GTR
FOOTE



UPI

67B

700 Ac



DP 7
G+B
7004cl



COMPANIA NATIONALA DE ADMINISTRARE A INFRASTRUCTURII
RUTIERE S.A.

Directia Regionala de Drumuri si Poduri BUCURESTI
B-dul Iuliu Maniu nr. 401A, sector 6, Bucuresti, O.P. 78, C.P. 87
Tel : 021/318.66.84; Fax: 021/318.87.04;
CUI 16054368; J40/552/15.01.2004; Capital social 18.370.220 lei



mc.

SERVICIUL MENTENANTA DRUMURI SI PLAN

Tel: 021.318.66.98/021.318.67.00

Fax: 021.318.66.98; E-mail: intretinere@drdpb.ro

Nr. 23/61253/06.06.2017

INSTRUCIUNEA SILVICIA PRANDI	INDICATIV III E 9
INTRARE NR. 5068	
Zona 02	06

Catre :

- Directiile Silvice Ilfov, Arges, Giurgiu, Teleorman, Calarasi, Prahova,
Buzau, Dambovita, Ialomita

- Garziile forestiere : Bucuresti, Focsani, Ploiesti

Spre stiinta :

Sectiile de drumuri nationale : 1 - 7

Referitor: Identificare arbori ce prezinta pericol pentru siguranta circulatiei

In calitatea sa de administrator al drumurilor nationale si al autostrazilor aflate in aria sa de competenta, D.R.D.P Bucuresti are obligatia de a realiza lucrari de intretinere a plantatiei rutiere, printre care si defrisarea arborilor ce prezinta pericol pentru siguranta circulatiei.

Lucrarea de defrisare se aplica arborilor trecuti de varsta exploatabilitatii si are ca scop prevenirea unor evenimente ce ar putea avea drept cauza prabusirea arborilor pe carosabil, cu efecte directe asupra sigurantei rutiere si a participantilor la trafic.

In acest scop, va rugam sa fiti de acord ca in perioada 12 - 23 iunie 2017, sa se desfasoare o actiune comuna de identificare a arborilor ce prezinta pericol pentru siguranta circulatiei, in vederea estimarii numarului de arbori ce urmeaza sa fie marcati si defrisati.

Reprezentantii desemnati ai administratorului, cate unul pentru fiecare sectie, vor asigura mijlocul de transport si impreuna cu reprezentantii desemnati ai ocoalelor silvice teritoriale vor stabili un program comun de deplasare si identificare a arborilor.

In speranta unei bune colaborari,



Director Regional
Daniel Anghel Dinu

Director adj. Mentenanta
Mihai Halduban

Sef Departament Mentenanta
Daniel Tencu

Serviciul Intretinere Drumuri
Intocmit: Ionela Radu

Sef Serviciu Mentenanta Drumuri si Plan
Ion Nicolae

E
A-2PA
-3
B
B
DR
-3

3-06-2017

05 1-9
Rog. asigurati personal
de specialitate sau averta
adunari comune
07.06.2017

ACT DE PUNERE IN VALOARE NR. -- PH - 283

Unitate de Productie : 12 - FLOREI
Denumire A.P.V. : 696 Ac I - DN I - Valea lui Bogdan

Suprafata totala act - (ha) : 4,76 Tratament : ACCIDENTALE I Natura produsului : ACCIDENTALE I Tehnologia de exploatare : TRUNCHIURI SI CATARGE Data inventarierii : 10.08.2017 Anul exploatarii : 2017 Procedul de inventariere : FIR CU FIR Ciocan rotund nr. : PS 05-06 PH Ciocan patrat nr. :	Informati privind N.T.S.M.	Grupa de specii	Nr. de arbori	Vol. arbore
	Stancari pe - (ha) : Arbori putregaiosi - (buc) : 16 cu un volum de - (mc) : 10,00 Iescarii - (buc) : cu un volum de - (mc) :	Rasinoase FAG Quercinee Diverse tari Diverse moi	20 39	56 16
		Total :	59	72

Specia	SORTARE DIMENSIONALA							Lemn lucru	Coaja	Lemn de foc		Volum brut
	G1	G2	G3	M1	M2	M3	LS			Total	VF	
LARICE	1	1						2				2
MOLID	26	4						30	2	19	2	51
PIN SILVESTRU							1	1		2		3
CARPEN										1		1
FRASIN												
PALTIN DE MUNTE										1		1
SALCIM												
ULM DE MUNTE		1					1	2		12		14
TOTAL	27	6					2	35	2	35	2	72

U.A.	Suprafata ha	Varsta ani	Panta G	Semintis utilizabil				Total volum brut
				%	S. tot	Compozitie		
2A	2,30	86,0	20,00					35
2CC	0,36	124,0	6,00					1
2D	0,90	134,0	20,00					6
2E	1,20	124,0	25,00					30
Total	4,76							72

U.A.	CA	LA	MO	PA.M	PI	UL.M	Volum
2A	1	2	19		2	11	35
2CC				1			1
2D			6				6
2E			26		1	3	30
Total	1	2	51	1	3	14	72

U.A.	Specia	Diametre		Inaltimi		Var sta	Vol. arb	Nr. arb	Cres tere	Sortare dimensionala							Coaja	Lemn foc		Volum brut
		dt	deg	ht	hc					G1	G2	G3	M1	M2	M3	LS		Total	VF	
2A	LA	44,00	44,00	32,00	32,00	124	2,00	1	2,20	1	1								2	
	MO	66,00	65,70	36,00	35,90	124	2,71	7	1,90	13	2				1	3	1	19		
	PI	40,00	39,50	24,20	24,10	124	0,67	3	1,10					1		1		2		
	CA	16,00	15,60	8,00	7,90	62	0,09	11	2,40							1		1		
	FR	12,00	12,00	9,00	9,00	62		1	3,20											
	SC	12,00	12,50	10,50	10,70	62		4	2,40											
UL.M		34,00	34,60	17,50	17,60	84	0,61	18	0,20		1				1		9	11		
Total U.A. : 2A								45	13,40	14	4				2	1	14	1	35	
2E	MO	62,00	62,70	34,90	35,00	124	3,71	7	1,10	12	2				1	11	1	26		
	PI	44,00	44,00	22,60	22,60	124	1,00	1	2,10							1		1		
	UL.M	30,00	30,30	20,30	20,40	124	0,75	4	0,40							3		3		
Total U.A. : 2E								12	3,60	12	2				1	15	1	30		
2D	MO	72,00	72,00	36,80	36,80	134	6,00	1	0,80	1							5		6	
Total U.A. : 2D								1	0,80	1						5		6		
2CC	PA.M	46,00	46,00	17,60	17,60	124	1,00	1	1,20								1		1	
Total U.A. : 2CC								1	1,20							1		1		
Total General U.A. :								59	19,00	27	6				2	2	35	2	72	

Sef Ocol,
Ing. Megelea Ion
VASILE GEORGE

Intocmit,

Birou Fond Forestier,

Verificat,

A handwritten signature in black ink, consisting of a large, stylized loop at the top, followed by a horizontal line, and a vertical line extending downwards.

DESCRIERE PARCELARA

DS: Prahova

OS: Sinaia

UP: 12

DESCRIEREA STATIONII SI ARBORETULUI						ELM ARB	P R P	M R P	VAR STA ANI	DM CM	HM M	C L P	A MES TEC	EL AG AJ	PROVE NIENTA	VI TA LI	DENS CONS	VOLUM			CRES		
																		MC/	MC/	MC/			
						HA	HA	HA															
1A3 0.28 HA GF SUP TS TP SOL: Versant superior undulat EXPOZITIE: V INC: 15 G ALTITUDINE: 775 M LITIERA: continua-groasa TIP FLORA: COMP ACTUALA: COMP TEL: SORT: VARSTA EXPL.: SEM UTIL: SUBARBORET: DATE COMPL.: Alte date complement. POL: ERZ: LUCRARI EXEC.: LUCRARI PROP.:																							
TOTAL																							
1A4 0.43 HA GF SUP TS TP SOL: Versant mijlociu undulat EXPOZITIE: V INC: 15 G ALTITUDINE: 750 M LITIERA: continua-groasa TIP FLORA: COMP ACTUALA: COMP TEL: SORT: VARSTA EXPL.: SEM UTIL: SUBARBORET: DATE COMPL.: Alte date complement. POL: ERZ: LUCRARI EXEC.: LUCRARI PROP.:																							
TOTAL																							
1C 0.16 HA GF SUP TS TP SOL: Lunca inalta plan EXPOZITIE: INC: ALTITUDINE: 770 M LITIERA: continua-groasa TIP FLORA: COMP ACTUALA: COMP TEL: SORT: VARSTA EXPL.: SEM UTIL: SUBARBORET: DATE COMPL.: Alte date complement. POL: ERZ: LUCRARI EXEC.: LUCRARI PROP.:																							
TOTAL																							
2A 2.25 HA GF 1-4 SI 2L SUP M TS 4420 TP: 4114 SOL: 3101 Versant inferior undulat EXPOZITIE: S INC: 20 G ALTITUDINE: 160 - 840 M LITIERA: continua-subtina TIP FLORA: Asperula-Destaris Artificial de prod. sup. echin COMP ACTUALA: 9 MO 1 LA COMP TEL: 7 MO 1 LA 2 DI SORT: VARSTA EXPL.: SEM UTIL: 10 MO 5 ani 0.15 mist SUBARBORET: DATE COMPL.: Alte date complement. POL: ERZ: LUCRARI EXEC.: 2011-7 produse accidentale LUCRARI PROP.: TAJERI DE CONSERVARE INGRUIREA SEMINTILOR						MO	9	P	120	50	32	2	6	NEC	N	0.63	518	1166	33				
LA	1	P	120	48	32	2	M	6	NEC	N	0.07	56	126	44									
TOTAL									120			2				0.7	574	1292	77				

DESCRIERE PARCELARA
OS: Sinaia

DS: Prahova

UP: 12

DESCRIEREA STATIONII SI ARBORETULUI														ELM	P	M	VAR	DM	HDM	C	A	EL	PROVE	VI	DENS		VOLUM		CRES
																									ARB	ARB	ARB	ARB	
2B 9.93 HA GF. 1.415L.2L SUP. M TS. 4420 TP. 4114 SOL: 3112 Versant ondulat EXPOZITIE: S INC: 25 G ALTITUDINE: 810 - 1125 M LITIERA: continua-subree TIP FLORA: Asperula-Dentaria Artificial de prod. mij. echien COMP.ACTUALA: 4 LA 3 MO 1 FA 1 PAM 1 BR COMP.TEL: 2LA 2 MO 3 FA 3 DT SORT: LA Mijl si gros, cherestea VARSTA EXPL.: SEM UTIL: SUBARBORET: DATE COMPL.: Alte date complement. POL: ERZ. LUCRARI EXEC.: 2007-T produse accidentale 2007-Ingrjirea semintisului LUCRARI PROP: INGRJIREA CULTURILOR DEGAJARI														4	P	5			3	M		NEC	N	0.28			0.5		
														3	P	5			3	M		NEC	N	0.21			0.4		
														1	IN	5			3	M		RN	N	0.07			0.1		
														1	BR	5			3	M		RN	N	0.07			0.1		
														1	BR	5			3	M		RN	N	0.07			0.2		
TOTAL														5					3					0.7			1.3		
DESCRIEREA STATIONII SI ARBORETULUI														ELM	P	M	VAR	DM	HDM	C	A	EL	PROVE	VI	DENS		VOLUM		CRES
														ARB	ARB	ARB	ARB	CONS	MC/HA	MC/UA	MC/HA								
2C 0.50 HA GF. 1.415L.2L SUP. M TS. 4420 TP. 4114 SOL: 3101 Versant inferior ondulat EXPOZITIE: S INC: 10 G ALTITUDINE: 790 M LITIERA: continua-subree TIP FLORA: Asperula-Dentaria Artificial de prod. mij. echien COMP.ACTUALA: 10 LA COMP.TEL: 10 LA SORT: LA Mijl si gros, cherestea VARSTA EXPL.: SEM UTIL: SUBARBORET: DATE COMPL.: Alte date complement. POL: ERZ. LUCRARI EXEC.: LUCRARI PROP.: T.IGIENA														10	P	35	22	15	3		2	NEC	N	0.70	160	80	9.7		
TOTAL														35					3					0.7	160	80	9.7		
DESCRIEREA STATIONII SI ARBORETULUI														ELM	P	M	VAR	DM	HDM	C	A	EL	PROVE	VI	DENS		VOLUM		CRES
														ARB	ARB	ARB	ARB	CONS	MC/HA	MC/UA	MC/HA								
2D 0.88 HA GF. 1.415L.2L SUP. M TS. 4420 TP. 4114 SOL: 3101 Versant mijlociu plan EXPOZITIE: S INC: 20 G ALTITUDINE: 805 - 870 M LITIERA: continua-subree TIP FLORA: Asperula-Dentaria Artificial de prod. sup. relativ-planien COMP.ACTUALA: 5 MO 1 LA 4 FA COMP.TEL: 4FA 2BR 3 MO 1 PAM SORT: LA Mijl si gros, cherestea VARSTA EXPL.: SEM UTIL: 6FA 2 PAM 1 BR 1 MO 5 ani 0.45 grupe SUBARBORET: DATE COMPL.: Dobortuni izolate Alte date complement. POL: ERZ. LUCRARI EXEC.: LUCRARI PROP.: TAJERI DE CONSERVARE INGRJIREA SEMINTISULUI														5	P	130	56	32	2		6	NEC	N	0.30	207	182	1.5		
														1	P	120	50	32	2	M	6	NEC	N	0.06	44	39	0.3		
														4	IN	90	32	26	3	M	5	RN	N	0.24	151	133	1.9		
TOTAL														130					2					0.6	402	354	3.7		
DESCRIEREA STATIONII SI ARBORETULUI														ELM	P	M	VAR	DM	HDM	C	A	EL	PROVE	VI	DENS		VOLUM		CRES
														ARB	ARB	ARB	ARB	CONS	MC/HA	MC/UA	MC/HA								
2E 4.71 HA GF. 1.415L.2L SUP. M TS. 4420 TP. 4114 SOL: 3112 Versant inferior ondulat EXPOZITIE: S INC: 25 G ALTITUDINE: 800 - 960 M LITIERA: continua-subree TIP FLORA: Asperula-Dentaria Artificial de prod. sup. echien COMP.ACTUALA: 6 LA 4 MO COMP.TEL: 5FA 3 MO 2 PAM SORT: LA Mijl si gros, cherestea VARSTA EXPL.: SEM UTIL: 7FA 2 PAM 1 MO 5 ani 0.55 grupe SUBARBORET: DATE COMPL.: Dobortuni izolate Alte date complement. POL: ERZ. LUCRARI EXEC.: LUCRARI PROP.: TAJERI DE CONSERVARE INGRJIREA SEMINTISULUI														6	P	120	48	32	2		6	NEC	N	0.24	192	904	1.2		
														4	P	120	50	32	2	M	6	NEC	N	0.16	132	622	0.8		
TOTAL														120					2					0.4	324	1526	2.0		

EVIDENȚA LUCRĂRILOR EXECUTATE ÎN CURSUL DECENIULUI

Anul și nr. act. de punere în valoare	Felul lucrării	Suprafața parcursă ha	Specii sau grupe de specii	Materiale rezultate din lucrări de regenerare, îngrijire, igienă sau accidentale		Lucrări de regenerare sau alte lucrări							
				Total	Lemn lucru	Proveniența materialului/ codul rezervației	Suprafețe regenerare					Alte lucrări	
							Natural		Artificial			UM	Total
							Compoziția semințelor	Suprafața ha	Semănat, kg	Plantat, buc.	Suprafața ech., ha		
354	AcI	9,9	La, P, etc.	29	14								

CONFIRMARE
DE
REALIZARE

OCOLUL
SILVIC
SINAIAS

Anul și nr. act. de punere în valoare	Felul lucrării	Suprafața parcursă ha	Specii sau grupe de specii	Materiale rezultate din lucrări de regenerare, îngrijire, igienă sau accidentale		Lucrări de regenerare sau alte lucrări							
				Total	Lemn lucru	Proveniența materialului/ codul rezervației	Suprafețe regenerare					Alte lucrări	
							Natural		Artificial			UM	Total
							Compoziția semințelor	Suprafața ha	Semănat, kg	Plantat, buc.	Suprafața ech., ha		
1400	AcII	0,3	La	1	1								
187	AcII	0,5	La	1	1								
367	AcII	0,5	La, U	1	1								

Anul și nr. act. de punere în valoare	Felul lucrării	Suprafața parcursă ha	Specii sau grupe de specii	Materiale rezultate din lucrări de regenerare, îngrijire, igienă sau accidentale		Lucrări de regenerare sau alte lucrări							
				Total	Lemn lucru	Proveniența materialului/ codul rezervației	Suprafețe regenerare					Alte lucrări	
							Natural		Artificial			UM	Total
							Compoziția semințelor	Suprafața ha	Semănat, kg	Plantat, buc.	Suprafața ech., ha		
354	AcI	0,7	La, P, etc.	31	28								

Anul și nr. act. de punere în valoare	Felul lucrării	Suprafața parcursă ha	Specii sau grupe de specii	Materiale rezultate din lucrări de regenerare, îngrijire, igienă sau accidentale		Lucrări de regenerare sau alte lucrări							
				Total	Lemn lucru	Proveniența materialului/ codul rezervației	Suprafețe regenerare					Alte lucrări	
							Natural		Artificial			UM	Total
							Compoziția semințelor	Suprafața ha	Semănat, kg	Plantat, buc.	Suprafața ech., ha		
187	AcII	4,7	La, U	63	46								
354	AcI	5,7	La, U	71	33								

DESCRIERE PARCELARA

DS: Prahova

OS: Sinaia

UP: 12

DESCRIEREA STATIUNII SI ARBORETULUI																	
ELM ARB	P R P	M R P	VAR RE GE	STA ANI	DM CM	HM M	C L P	A MES TEC	EL AG AJ	PROVE NIENTA	VI TA LI	DENS		VOLUM			CRIS
												CONS	MC/HA	MC/UA	MC/HA		
2F 0.66 HA GF: 1-41 5L SUP: M TS: 4420 TP: 4114 SOL: 3112 Versant mijlociu ondulat EXPOZITIE: S INC: 27 G ALTITUDINE: 860 - 910 M LITIERA: continua-subtre TIP FLORA: Aspenula-Dentaria Natural fundamental prod. mij relativ-echien COMP. ACTUALA: 6 FA 2 PAM 1 MO 1 SAC COMP. TEL: 1FA 1 MO 2 PAM SORT: FA Gros si mijl. cherestea VARSTA EXPL.: SEM UTIL: SUBARBORET: DATE COMPL.: Alte date complement. POL: ERZ: LUCRARI EXEC.: LUCRARI PROP.: COMPLETARI INGRIJIREA CULTURILOR DEGAJARI																	
FA	6	IN	5				3			RN	N	0.30				0.4	
PAM	2	IN	5				3	M		RN	N	0.10				0.1	
MO	1	IN	5				3	M		RN	N	0.05				0.1	
SAC	1	IN	5				3	M		RN	N	0.05					
TOTAL				5			3					0.5				0.6	
2G 1.05 HA GF: 1-41 5L SUP: M TS: 4420 TP: 4114 SOL: 3112 Versant superior ondulat EXPOZITIE: S INC: 25 G ALTITUDINE: 915 - 1065 M LITIERA: continua-subtre TIP FLORA: Aspenula-Dentaria Artificial de prod. sup. pluien COMP. ACTUALA: 7 LA 2 MO 1 FA COMP. TEL: 4MO 2 LA 3 FA 1 PAM SORT: FA Gros si mijl. cherestea VARSTA EXPL.: SEM UTIL: 10FA 5 ani 0.25 mist SUBARBORET: DATE COMPL.: Dobornari izolate Alte date complement. POL: ERZ: LUCRARI EXEC.: LUCRARI PROP.: TAJERI DE CONSERVARE AJUTORAREA REG NATURALE INGRIJIREA SEMINTISULUI																	
LA	7	P	120	48	32	2		3		NEC	N	0.35	237	249		1.8	
MO	2	P	110	42	32	2	M	4		NEC	N	0.10	81	85		0.6	
FA	1	IN	60	24	20	3	M	4		RN	N	0.05	50	53		0.5	
TOTAL				120			2					0.5	368	387		2.9	
2C 0.36 HA GF: SUP: TS: TP: SOL: Versant inferior ondulat EXPOZITIE: S INC: 6 G ALTITUDINE: 780 M LITIERA: continua-groasa TIP FLORA: COMP. ACTUALA: COMP. TEL: SORT: FA Gros si mijl. cherestea VARSTA EXPL.: SEM UTIL: SUBARBORET: DATE COMPL.: Alte date complement. POL: ERZ: LUCRARI EXEC.: LUCRARI PROP.:																	
TOTAL																	
3A 1.31 HA GF: 1-41 5L 2L SUP: M TS: 4420 TP: 4114 SOL: 3103 Versant inferior ondulat EXPOZITIE: SV INC: 23 G ALTITUDINE: 780 - 860 M LITIERA: continua-subtre TIP FLORA: Aspenula-Dentaria Artificial de prod. sup. echien COMP. ACTUALA: 6 MO 4 PI COMP. TEL: 6MO 2 PI 2 DT SORT: FA Gros si mijl. cherestea VARSTA EXPL.: SEM UTIL: 10MO 5 ani 0.15 mist SUBARBORET: DATE COMPL.: Dobornari izolate Alte date complement. POL: ERZ: LUCRARI EXEC.: 2007-T produse accidentale 2010-T produse accidentale LUCRARI PROP.: TAJERI DE CONSERVARE AJUTORAREA REG NATURALE INGRIJIREA SEMINTISULUI																	
MO	6	P	105	46	31	2		6		NEC	N	0.36	284	372		2.6	
PI	4	P	105	44	25	2	M	5		NEC	N	0.24	126	165		1.5	
TOTAL				105			2										

CONFORM
CU
ORIGINALUL

OCOLUL
SILVIC
SINAIA

EVIDENȚA LUCRĂRILOR EXECUTATE ÎN CURSUL DECENIULUI

Anul și nr. act. de punere în valoare	Fetel lucrării	Suprafața parcursă ha	Specii sau grupe de specii	Materiale rezultate din lucrări de regenerare, îngrijire, igienă sau accidentale		Lucrări de regenerare sau alte lucrări							
				Total	Lemn lucru	Proveniența materialului/ codul rezervației	Suprafețe regenerare					Alte lucrări	
							Natural		Artificial			UM	Total
							Compoziția semințigului	Suprafața ha	Semănat, kg	Plantat, buc.	Suprafața ech., ha		
116	AcA	0,7	R+G	12	2								

Anul și nr. act. de punere în valoare	Fetel lucrării	Suprafața parcursă ha	Specii sau grupe de specii	Materiale rezultate din lucrări de regenerare, îngrijire, igienă sau accidentale		Lucrări de regenerare sau alte lucrări							
				Total	Lemn lucru	Proveniența materialului/ codul rezervației	Suprafețe regenerare					Alte lucrări	
							Natural		Artificial			UM	Total
							Compoziția semințigului	Suprafața ha	Semănat, kg	Plantat, buc.	Suprafața ech., ha		
138	AcA	1,1	latsoj	15	5								
354	AcI	1,1	latsoj										

Anul și nr. act. de punere în valoare	Fetel lucrării	Suprafața parcursă ha	Specii sau grupe de specii	Materiale rezultate din lucrări de regenerare, îngrijire, igienă sau accidentale		Lucrări de regenerare sau alte lucrări							
				Total	Lemn lucru	Proveniența materialului/ codul rezervației	Suprafețe regenerare					Alte lucrări	
							Natural		Artificial			UM	Total
							Compoziția semințigului	Suprafața ha	Semănat, kg	Plantat, buc.	Suprafața ech., ha		

Anul și nr. act. de punere în valoare	Fetel lucrării	Suprafața parcursă ha	Specii sau grupe de specii	Materiale rezultate din lucrări de regenerare, îngrijire, igienă sau accidentale		Lucrări de regenerare sau alte lucrări							
				Total	Lemn lucru	Proveniența materialului/ codul rezervației	Suprafețe regenerare					Alte lucrări	
							Natural		Artificial			UM	Total
							Compoziția semințigului	Suprafața ha	Semănat, kg	Plantat, buc.	Suprafața ech., ha		
141	AcI	1,1	R+G	14	6								
139	AcI	4,3	R+G	50	30								
354	AcI	1,3	R+G	54	30								

CONFORM
 SINAIA
 DCOLUL
 SILVIC
 SINAIA

Post 696 ArI

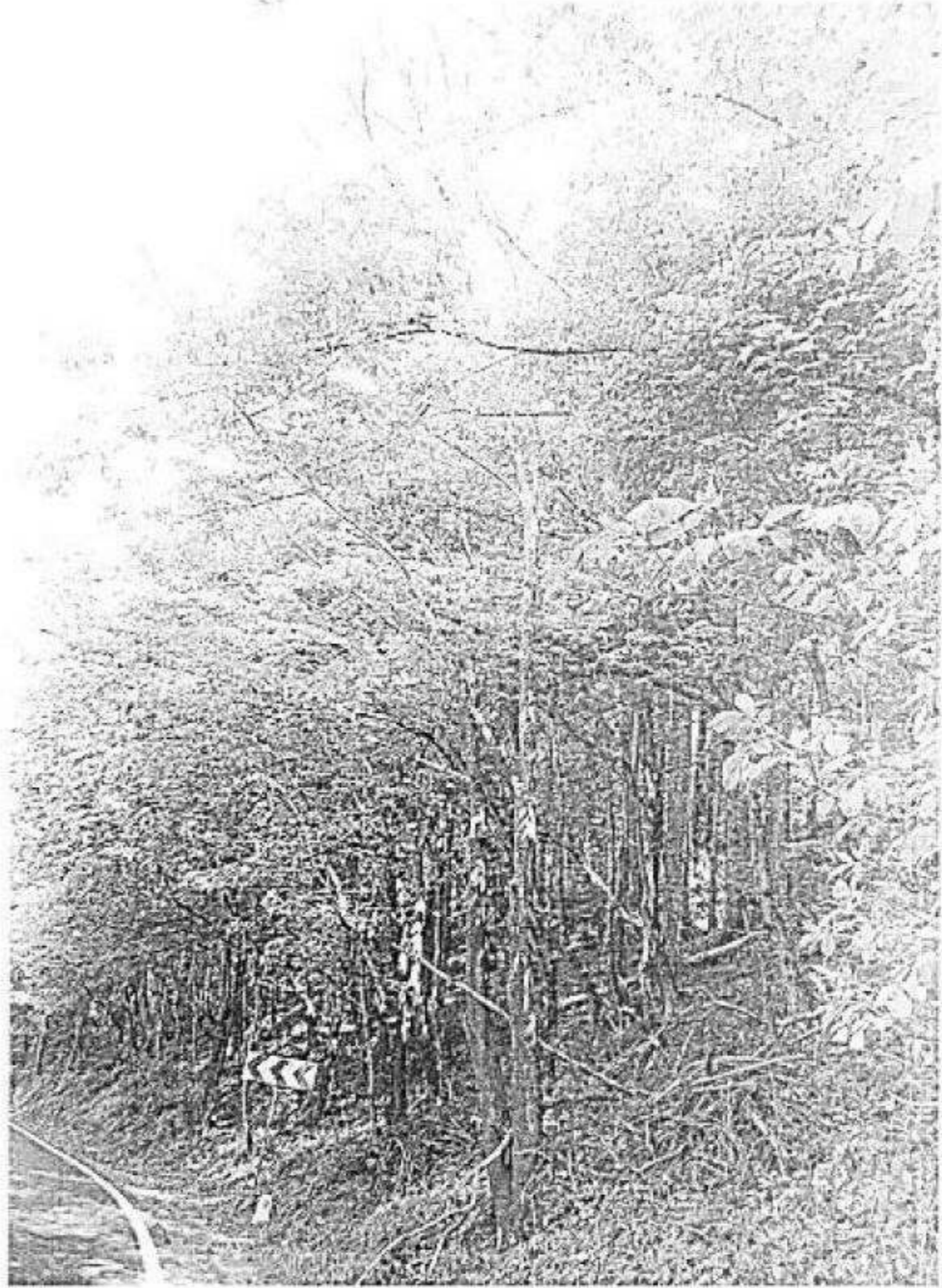

Point 65642



8-4 696 A12

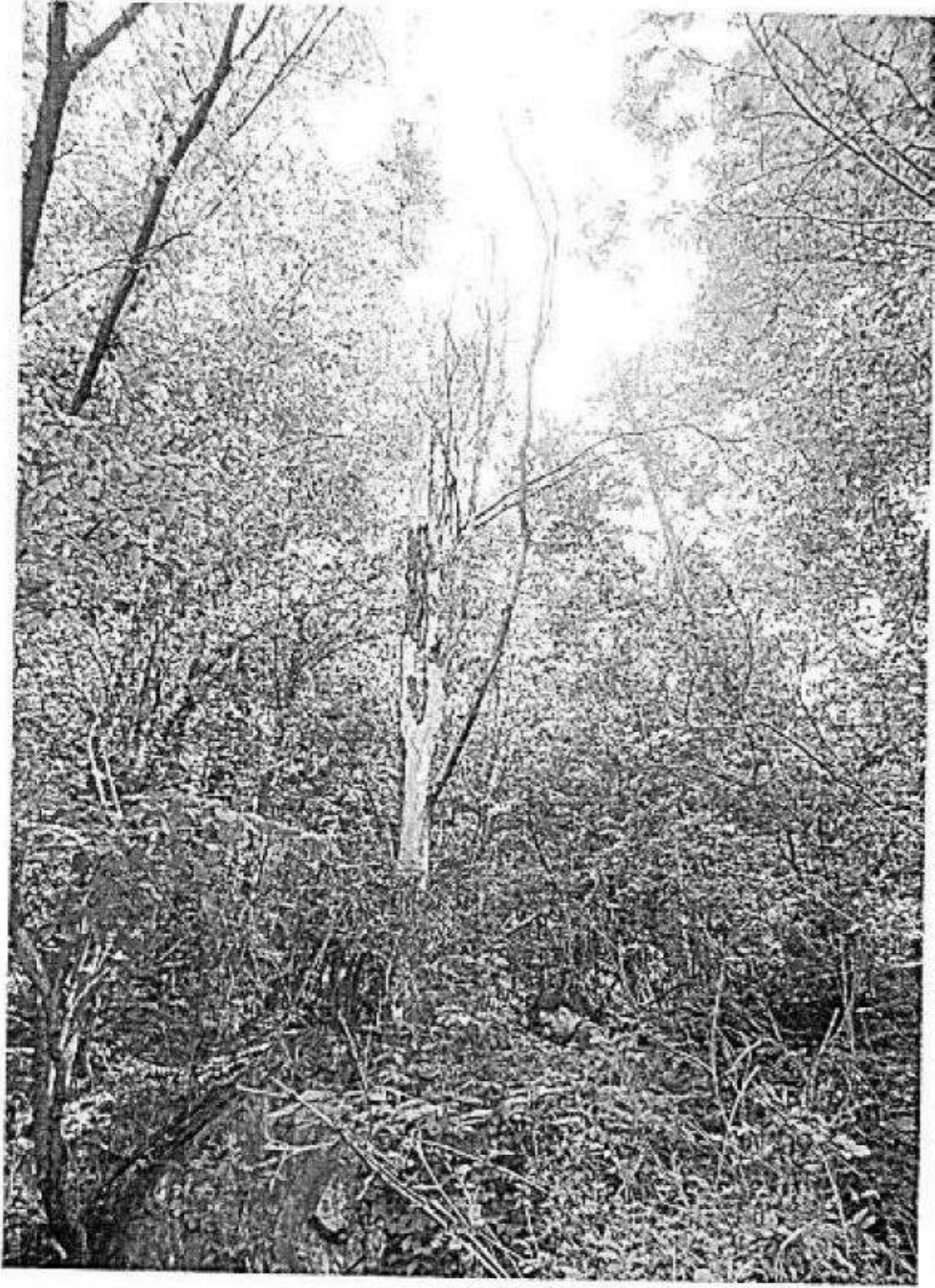

249-656A12



Porto Rico



Plot 696 B&S



part 690 P23



port-696A5

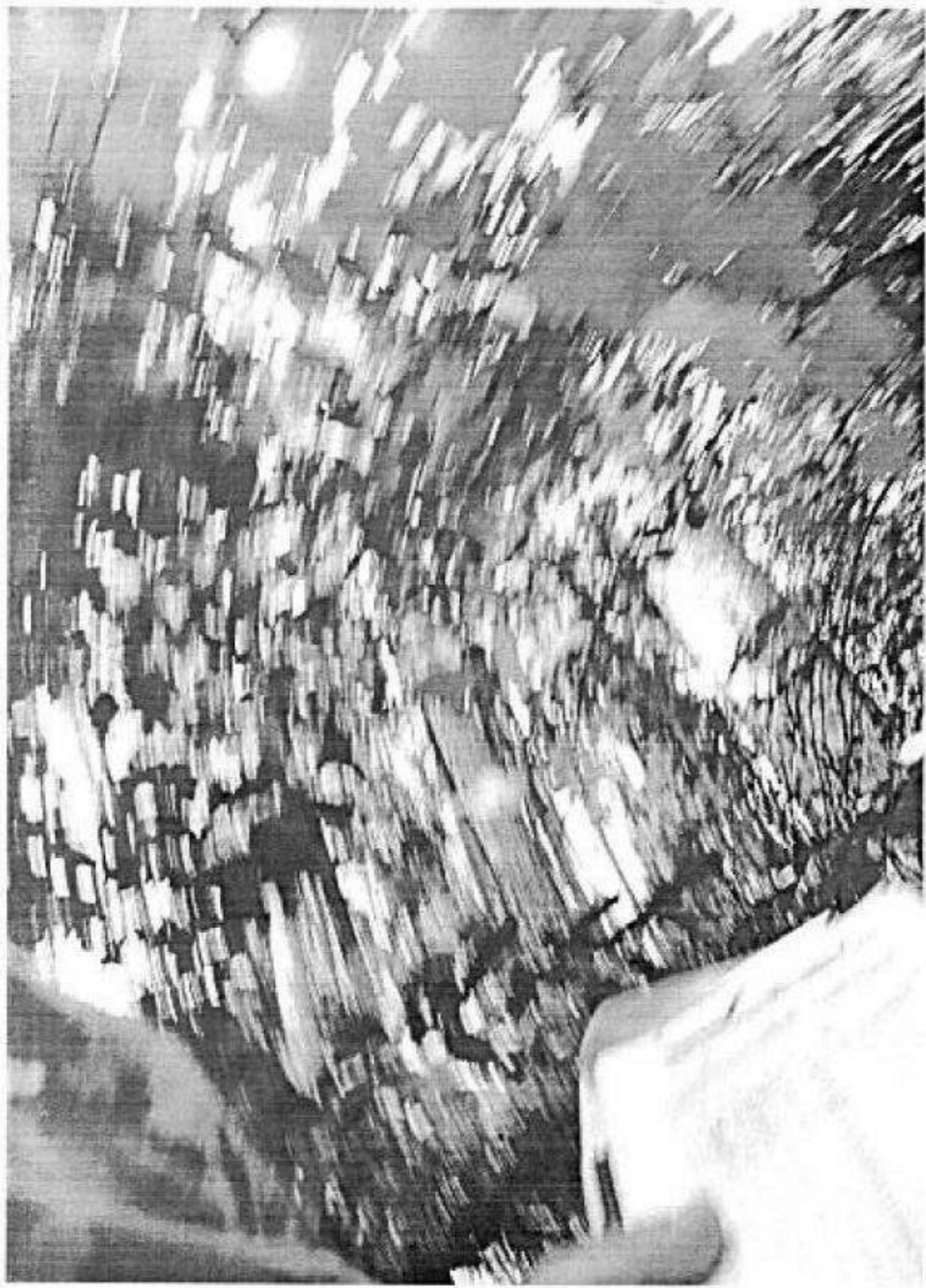

POIT ESTE RAR

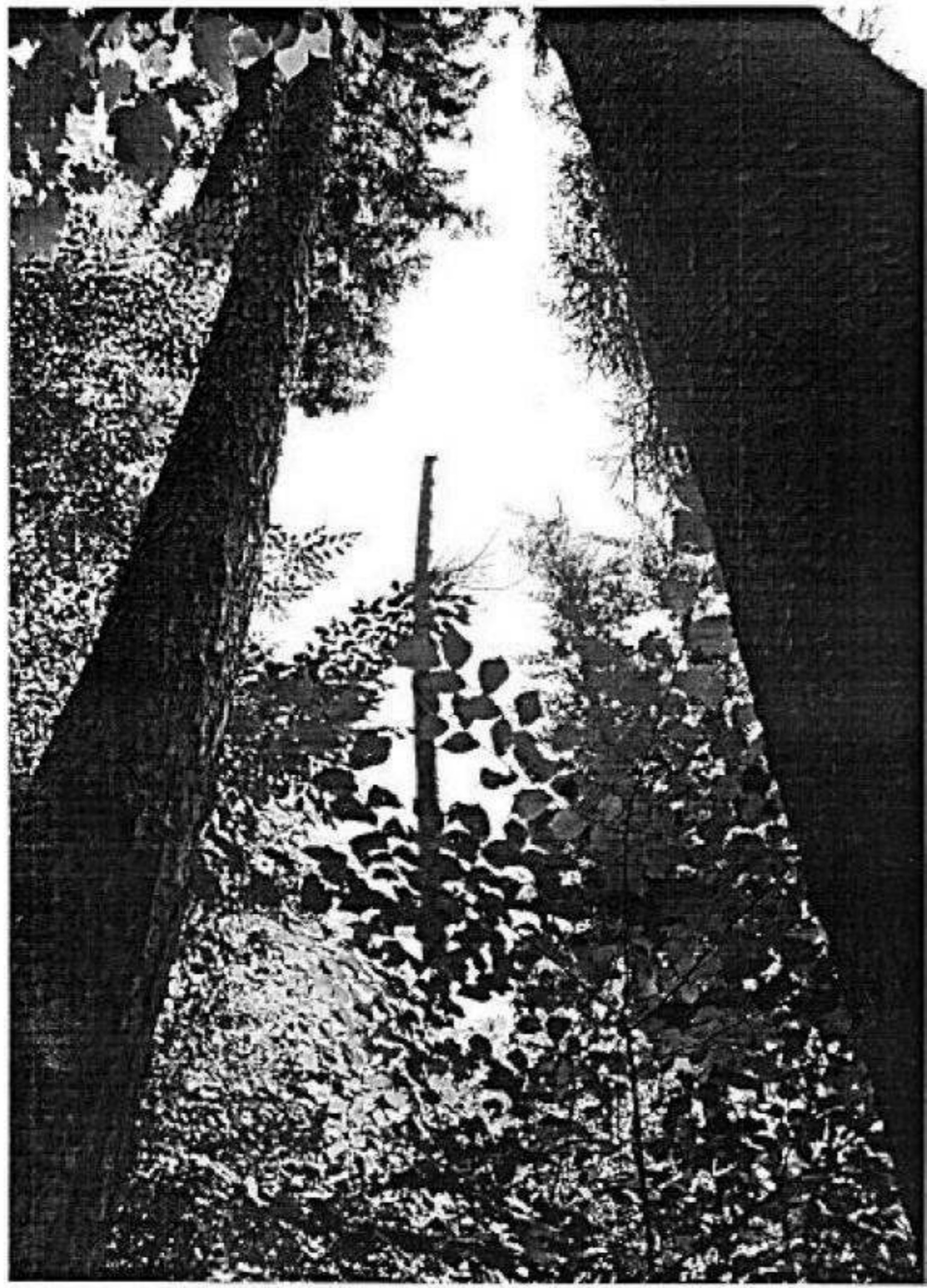

plant-696 Ar 2

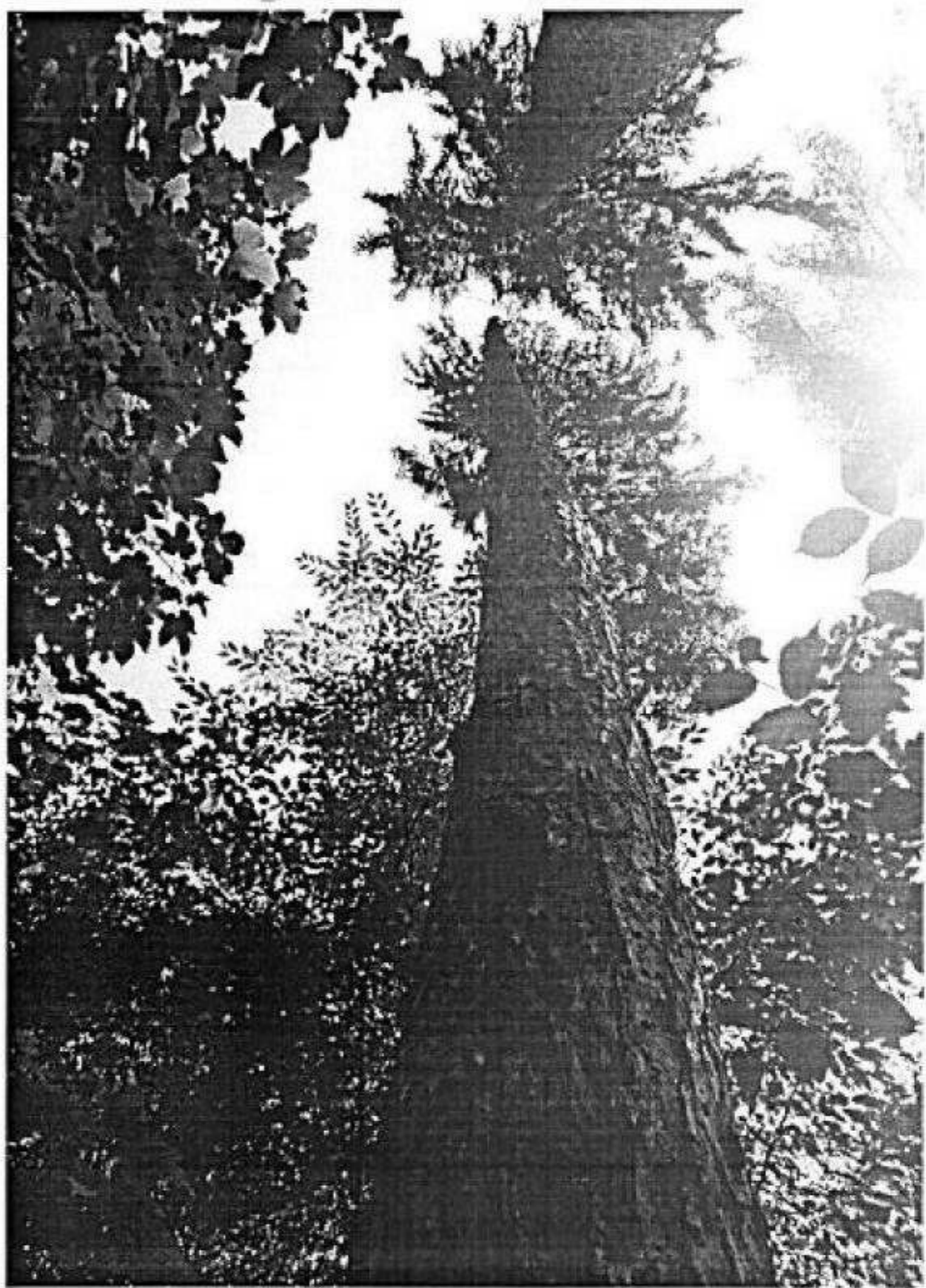

posit. 656A2



Sp. 65612

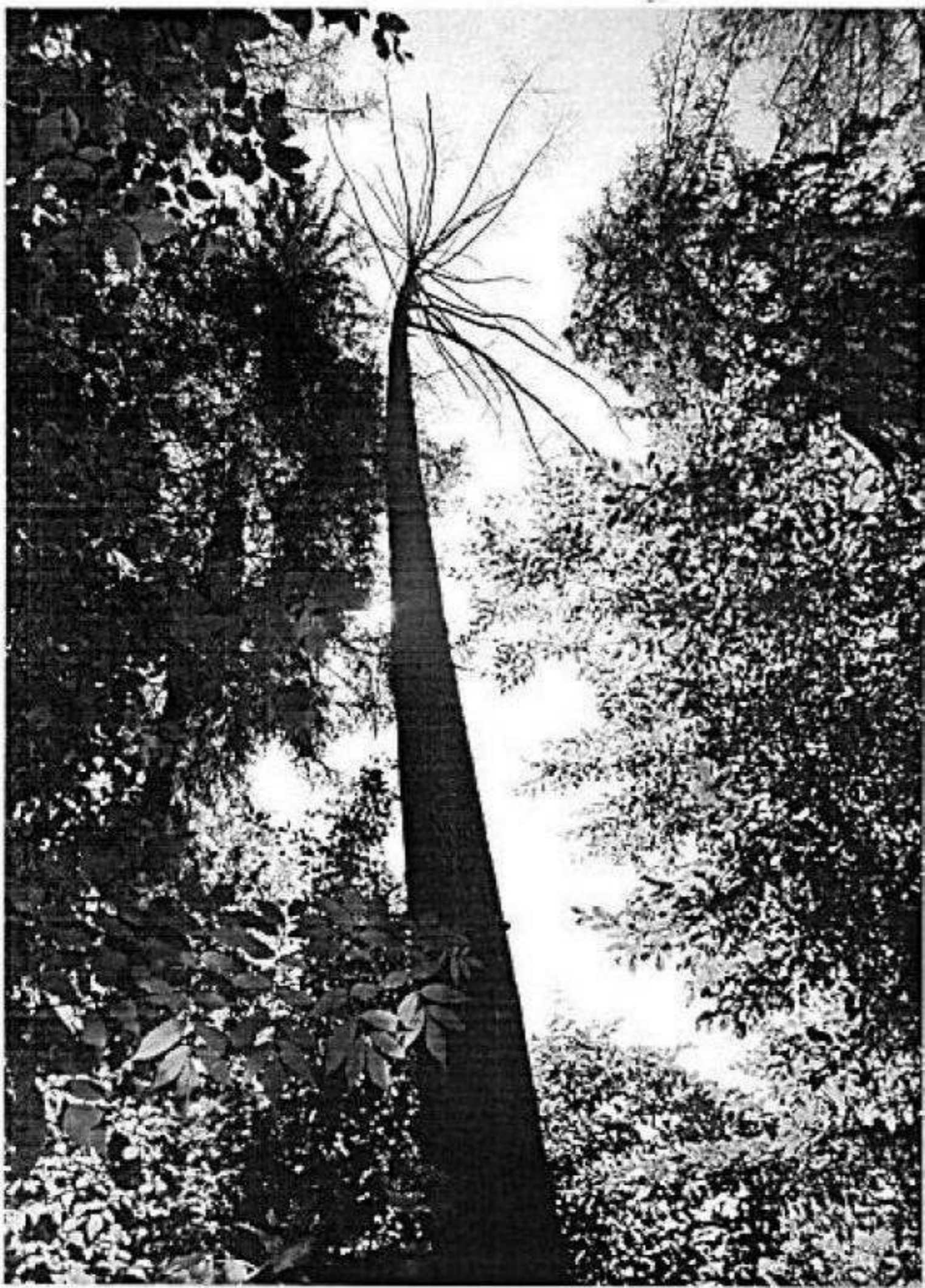

Great Star

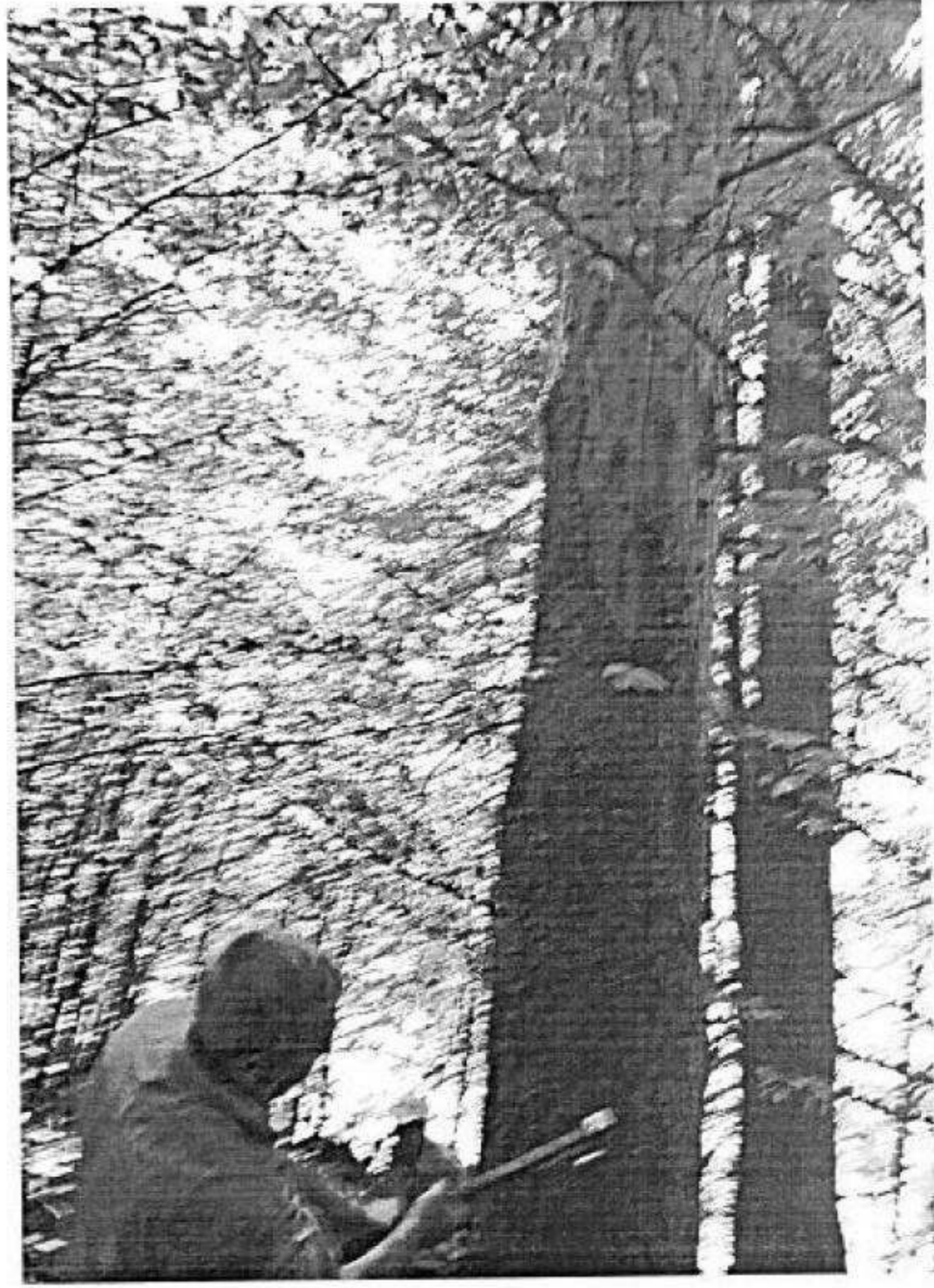

ACT DE PUNERE IN VALOARE NR. - - PH - 283

Unitate de Productie : 12 - FLOREI
Denumire A.P.V. : 698 AC I DN I LA NUCI

Suprafata totala act - (ha) : 3,00 Tratament : TAIERI IN VEGETATIE DIN AFARA F.F. Natura produsului : PRODUSE EXTRAORDINARE Tehnologia de exploatare : TRUNCHIURI SI CATARGE Data inventarierii : 10.08.2017 Anul exploatarei : 2017 Procedeeul de inventariere : FIR CU FIR Ciocan rotund nr. : PS 05-06 PH Ciocan patrat nr. :	Informatii privind N.T.S.M. Stancarii pe - (ha) : Arbori putregaiosi - (buc) : 6 cu un volum de - (mc) : 1,00 Iescarii - (buc) : cu un volum de - (mc) :	Grupa de specii	Nr. de arbori	Vol. arbore
		Rasinoase FAG Quercinee Diverse tari Diverse moi	27 3 16	45 2 9
		Total :	46	56

Specia	SORTARE DIMENSIONALA							Lemn lucru	Coaja	Lemn de foc		Volum brut
	G1	G2	G3	M1	M2	M3	LS			Total	VF	
LARICE	5	2	1	1				9	2	14		25
MOLID	4	3	1					8	1	11	1	20
FAG										2		2
CASTAN PORCESC										2		2
CARPEN												
PALTIN DE MUNTE										5		5
SALCIM										1		1
ULM DE MUNTE										1		1
TOTAL	9	5	2	1				17	3	36	1	56

U.A.	Suprafata ha	Varsta ani	Panta G	Semintis utilizabil				Total volum brut
				%	S. tot	Compozitie		
6A	1,70	101,4	20,00				51	
9A	0,50	77,3	30,00				4	
9C	0,80	61,0	32,00				1	
Total	3,00						56	

U.A.	CS.P	FA	LA	MO	PA.M	SC	UL.M	Volum
6A	2	1	25	20	3			51
9A					2	1	1	4
9C		1						1
Total	2	2	25	20	5	1	1	56

U.A.	Specia	Diametre		Inaltime		Varsta	Vol arb	Nr. arb	Crescere	Sortare dimensionala							Coaja	Lemn foc		Volum brut
		dt	deg	ht	hc					G1	G2	G3	M1	M2	M3	LS		Total	VF	
6A	LA	50,00	50,30	33,50	33,60	104	2,08	12	1,00	5	2	1	1			2	14	25		
	MO	42,00	42,60	31,50	31,70	104	1,33	15	3,80	4	3	1			1	11	20			
	FA	28,00	27,90	22,00	22,00	62	0,50	2	0,50							1	1			
	CS.P	54,00	54,00	16,10	16,10	104	2,00	1	0,30							2	2			
	PA.M	68,00	67,50	13,90	13,90	104	1,50	2	0,30							3	3			
Total U.A. : 6A								32	5,90	9	5	2	1		3	31	51			
9C	FA	34,00	34,00	22,30	22,30	61	1,00	1	0,30							1	1			
	SC	20,00	19,50	12,00	11,90	61	1,50	2	0,30											
Total U.A. : 9C								3	0,60							1	1			
9A	CA	28,00	28,00	14,20	14,20	62	1,50	1	0,30											
	PA.M	58,00	58,00	18,50	18,50	104	2,00	1	0,30							2	2			
	SC	22,00	21,60	11,30	11,20	62	0,17	6	0,30							1	1			
	UL.M	22,00	21,60	11,80	11,80	104	0,33	3	0,30							1	1			
Total U.A. : 9A								11	1,20							4	4			
Total General U.A. :								46	7,70	9	5	2	1		3	36	56			

Sef Ocol.
Ing. Bogdan Ion

Intocmit,

Birou Fond Forestier,

Verificat.



COMPANIA NATIONALA DE ADMINISTRARE A INFRASTRUCTURII
RUTIERE S.A.

Directia Regionala de Drumuri si Poduri BUCURESTI
B-dul Iuliu Maniu nr. 401A, sector 6, Bucuresti, O.P. 78, C.P. 87
Tel : 021/318.68.84; Fax: 021/318.87.04;
CUI 16054368; J40/552/15.01.2004; Capital social 18.370.220 lei



SERVICIUL MENTENANTA DRUMURI SI PLAN

Tel: 021.318.66.98/021.318.67.00

Fax: 021.318.66.98; E-mail: intretinere@drdpb.ro

Nr. 23/61253/06.06.2017

REGISTRUL SILVIC SI PLAN	INDICATIV III E 9
INTRARE NR. 5066	
Zona 02 Lupa 06 An 2017	

Catre :

- Directiile Silvice Ilfov, Arges, Glurgiu, Teleorman, Calarasi, Prahova,
Buzau, Dambovita, Ialomita

- Garzile forestiere : Bucuresti, Focsani, Ploiesti

Spre stiinta :

Sectiile de drumuri nationale : 1 - 7

Referitor: Identificare arbori ce prezinta pericol pentru siguranta circulatiei

In calitatea sa de administrator al drumurilor nationale si al autostrazilor aflate in aria sa de competenta, D.R.D.P Bucuresti are obligatia de a realiza lucrari de intretinere a plantatiei rutiere, printre care si defrisarea arborilor ce prezinta pericol pentru siguranta circulatiei.

Lucrarea de defrisare se aplica arborilor trecuti de varsta exploataibilitatii si are ca scop prevenirea unor evenimente ce ar putea avea drept cauza prabusirea arborilor pe carosabil, cu efecte directe asupra sigurantei rutiere si a participantilor la trafic.

In acest scop, va rugam sa fiti de acord ca in perioada 12 - 23 iunie 2017, sa se desfasoare o actiune comuna de identificare a arborilor ce prezinta pericol pentru siguranta circulatiei, in vederea estimarii numarului de arbori ce urmeaza sa fie marcati si defrisati.

Reprezentantii desemnati ai administratorului, cate unul pentru fiecare sectie, vor asigura mijlocul de transport si impreuna cu reprezentantii desemnati ai ocoalelor silvice teritoriale vor stabili un program comun de deplasare si identificare a arborilor.

In speranta unei bune colaborari,



Director Regional
Daniel Augustin Dinu

Director adj. Mentenanta
Mihai Halduban

Sef Departament Mentenanta
Daniel Tencu

Serviciul Intretinere Drumuri
Intocmit: Ionela Radu

Sef Serviciu Mentenanta Drumuri si Plan
Ion Nicolae

E
A-2PA
-3
B
B
DR
-3

3.06.2017

05 1-9
Reg. asigurati personal de specialitate la actiuni comune
07.06.2017

DESCRIERE PARCELARA
OS, Sinaia

DS: Prahova

UP: 12

DESCRIEREA STATIUNII SI ARBORETULUI														ELM ARB	P R P	M R P	VAR RE GE	STA ANI	DM CM	HM M	C L P	A MES TEC	EL AG AJ	PROVE NIENTA	VI TA LI	DENS		VOLUM			CRES
																										CONS	MC/ HA	MC/ UA	MC/ HA		
5C 3.08HA GF: 1-5L 2L SUP: A TS: 4420 TP: 4114 SOL: 3112 Versant superior ondulat EXPOZITIE: SV INC: 27 G ALTITUDINE: 1020 - 1190 M LITIERA: continua-subire TIP FLORA: Asperula-Dentaria Artificial de prod. mij echien COMP. ACTUALA: 4 MO 2 LA 2 BR 1 FA 1 PAM COMP. TEL: 1 MO 2 LA 2 BR 2 FA 1 PAM SORT: MO Gros cherestea VARSTA EXPL.: 100 ani FA Gros si mijl. cherestea SEM UTIL: SUBARBORET: DATE COMPL.: Alte date complement.														MO	4	P	5				3	M		NEC	N	0.28			0.9		
														LA	2	P	5				3	M		NEC	N	0.14		0.2			
														BR	2	P	5				3	M		NEC	N	0.14		0.2			
														FA	1	IN	5				3	M		RN	N	0.07		0.1			
														PAM	1	IN	5				3	M		RN	N	0.07		0.1			
														TOTAL			5			3					0.7			1.1			
5D 1.79 HA GF: 1-5L 2L SUP: A TS: 4420 TP: 4114 SOL: 3112 Versant superior ondulat EXPOZITIE: SV INC: 25 G ALTITUDINE: 1175 - 1265 M LITIERA: continua-normala TIP FLORA: Asperula-Dentaria Artificial de prod. sup. echien COMP. ACTUALA: 9 LA 1 MO COMP. TEL: 8 FA 2 DT SORT: LA Gros cherestea VARSTA EXPL.: 90 ani FA Gros si mijl. cherestea SEM UTIL: SUBARBORET: DATE COMPL.: Dobornari izolate Alte date complement.														LA	9	P	100	42	31	2		.6		NEC	N	0.63	482	863	5.0		
														MO	1	P	100	40	31	2	G	.6		NEC	N	0.07	55	98	0.6		
														TOTAL			100			2					0.7	537	961	5.6			
6A 1.68 HA GF: 1-4L 5L 2L SUP: M TS: 4420 TP: 4114 SOL: 3112 Versant inferior ondulat EXPOZITIE: SV INC: 25 G ALTITUDINE: 790 - 880 M LITIERA: continua-subire TIP FLORA: Asperula-Dentaria Artificial de prod. sup. echien COMP. ACTUALA: 8 MO 2 LA COMP. TEL: 7 MO 1 LA 2 DT SORT: LA Gros cherestea VARSTA EXPL.: FA Gros si mijl. cherestea SEM UTIL: 10 MO 5 ani 0.15 mixt SUBARBORET: DATE COMPL.: Dobornari izolate Alte date complement.														MO	8	P	100	44	32	2		.6		NEC	N	0.48	395	664	3.8		
														LA	2	P	100	44	31	2	M	.6		NEC	N	0.12	92	155	1.0		
														TOTAL			100			2					0.6	487	819	4.8			
6B 11.51 HA GF: 1-5L 2L SUP: A TS: 4420 TP: 4114 SOL: 3112 Versant mijlociu ondulat EXPOZITIE: S INC: 28 G ALTITUDINE: 790 - 1160 M LITIERA: continua-subire TIP FLORA: Asperula-Dentaria Natural fundamental prod. mij. relativ-platen COMP. ACTUALA: 9 FA 1 DR COMP. TEL: 8 FA 2 DT SORT: FA Gros si mijl. cherestea VARSTA EXPL.: 110 ani FA Gros si mijl. cherestea SEM UTIL: 8 FA 2 PAM 10 ani 0.55 mixt SUBARBORET: DATE COMPL.: Alte date complement.														FA	5	IN	160	62	29	3		.5		RN	N	0.25	132	1519	0.7		
														FA	4	IN	90	34	25	3	M	.4		RN	N	0.20	96	1105	1.6		
														DR	1	P	90	40	27	3	M	.5		NEC	N	0.05	11	127	0.3		
														TOTAL			160			3											

CONFORM
CU
CANTONAL



EVIDENȚA LUCRĂRILOR EXECUTATE ÎN CURSUL DECENIULUI

Anul și nr. act. de punere în valoare	Felul lucrării	Suprafața parcursă ha	Specii sau grupe de specii	Materiale rezultate din lucrări de regenerare, îngrijire, igienă sau accidentale		Lucrări de regenerare sau alte lucrări							
				Total	Lemn lucru	Proveniența materialului codul rezervației	Suprafețe regenerare					Alte lucrări	
							Natural		Artificial			UM	Total
							Compoziția semințelor	Suprafața ha	Semănat, kg	Plantat, buc.	Suprafața ech., ha		
145	IMP30	1,2	16.42	-	-	-	-	-	-	2730	-	-	

Anul și nr. act. de punere în valoare	Felul lucrării	Suprafața parcursă ha	Specii sau grupe de specii	Materiale rezultate din lucrări de regenerare, îngrijire, igienă sau accidentale		Lucrări de regenerare sau alte lucrări							
				Total	Lemn lucru	Proveniența materialului codul rezervației	Suprafețe regenerare					Alte lucrări	
							Natural		Artificial			UM	Total
							Compoziția semințelor	Suprafața ha	Semănat, kg	Plantat, buc.	Suprafața ech., ha		

Anul și nr. act. de punere în valoare	Felul lucrării	Suprafața parcursă ha	Specii sau grupe de specii	Materiale rezultate din lucrări de regenerare, îngrijire, igienă sau accidentale		Lucrări de regenerare sau alte lucrări							
				Total	Lemn lucru	Proveniența materialului codul rezervației	Suprafețe regenerare					Alte lucrări	
							Natural		Artificial			UM	Total
							Compoziția semințelor	Suprafața ha	Semănat, kg	Plantat, buc.	Suprafața ech., ha		
214 139	K2	1,4	R72Sc	23	9								

Anul și nr. act. de punere în valoare	Felul lucrării	Suprafața parcursă ha	Specii sau grupe de specii	Materiale rezultate din lucrări de regenerare, îngrijire, igienă sau accidentale		Lucrări de regenerare sau alte lucrări							
				Total	Lemn lucru	Proveniența materialului codul rezervației	Suprafețe regenerare					Alte lucrări	
							Natural		Artificial			UM	Total
							Compoziția semințelor	Suprafața ha	Semănat, kg	Plantat, buc.	Suprafața ech., ha		
214 129	Kc I	1,15	La Muta	3	6								
214 143	PR 2	1,16	La Muta	113	622								
214 201	Kc I	1,95	Piforai	45	49								

CONFORM
CU
REGISTRUL



DESCRIERE PARCELARA
OS. Sinaia

DS: Prahova

UP: 12

DESCRIEREA STATIONII SI ARBORETULUI														ELM ARB	P R P	M R P	M R P	VAR STA ANI	DM CM	HM M	C L P	A MES TEC	EL AG AJ	PROVE NIENTA	VI TA LI	DENS		VOLUM			CRES
																										CONS	MC/ HA	MC/ UA	MC/ HA		
9A 1.50 HA GF: 1-2A 41 5L SUP: M TS: 4420 TP: 4114 SOL: 3112 Versant inferior ondulat EXPOZITIE: SV INC: 31 G ALTITUDINE: 775 - 840 M LITIERA: intrerapa-subire TIP FLORA: Aspenula-Dentaria Artificial de prod. sup. echien COMP. ACTUALA: 7 LA 3 MO COMP. TEL: 7 LA 3 MO SORT: MO Gros si f. gros, cherestea FA Gros si mijl. cherestea SEM UTIL: SUB ARBORET: DATE COMPL.: Alte date complement. POL: ERZ LUCRARI EXEC.: 2010-T produse accidentale 2011-T produse accidentale LUCRARI PROP.: TIGIENA														LA	7	P	100	45	32	2			.6	NEC	N	0.49	392	588	3.9		
														MO	3	P	100	46	33	2	M	.6	NEC	N	0.21	166	249	1.7			
														TOTAL			100			2					0.7	558	837	5.6			
9B 0.54 HA GF: 1-4E 5L 2L SUP: M TS: 4420 TP: 4114 SOL: 3208 Versant mijlociu ondulat EXPOZITIE: SE INC: 25 G ALTITUDINE: 960 - 1015 M LITIERA: continua-subire TIP FLORA: Asperula-Dentaria Artificial de prod. sup. echien COMP. ACTUALA: 9 MO 1 LA COMP. TEL: 9 MO 1 LA SORT: MO Gros si f. gros, cherestea FA Gros si mijl. cherestea SEM UTIL: SUB ARBORET: DATE COMPL.: Doboriri izolate Alte date complement. POL: ERZ LUCRARI EXEC.: LUCRARI PROP.: TIGIENA														MO	9	P	100	45	31	2			.6	NEC	N	0.63	498	269	5.0		
														LA	1	P	100	46	32	2	M	.7	NEC	N	0.07	56	30	0.6			
														TOTAL			100			2					0.7	554	299	5.6			
9C 10.16 HA GF: 1-2A 41 5L SUP: M TS: 4410 TP: 4116 SOL: 3208 Versant inferior ondulat EXPOZITIE: SE INC: 32 G ALTITUDINE: 785 - 1010 M LITIERA: continua-subire TIP FLORA: Asperula-Dentaria Artificial de prod. inf. relativ-echien COMP. ACTUALA: 3 FA 3 MO 1 CA 2 PI 1 DT COMP. TEL: 3 FA 2 MO 1 PI 2 DT SORT: MO Gros si f. gros, cherestea FA Gros si mijl. cherestea SEM UTIL: SUB ARBORET: DATE COMPL.: Alte date complement. POL: ERZ LUCRARI EXEC.: 2010-T produse accidentale LUCRARI PROP.: BARITURI														FA	3	IN	55	22	16	4	M	.3	RN	N	0.24	53	538	2.0			
														MO	3	P	55	28	19	3	M	.3	NEC	N	0.24	98	996	3.2			
														CA	1	IN	55	18	14	4	M	.3	RN	N	0.08	12	122	0.5			
														PI	2	P	55	26	14	4	M	.3	NEC	N	0.16	33	335	1.0			
														DT	1	IN	55	22	17	3	M	.3	RN	N	0.08	16	163	0.6			
														TOTAL			55			4					0.8	212	2154	7.3			
9D 6.01 HA GF: 1-2A 41 5L SUP: M TS: 4420 TP: 4114 SOL: 3111 Versant inferior ondulat EXPOZITIE: S INC: 35 G ALTITUDINE: 785 - 1000 M LITIERA: continua-subire TIP FLORA: Aspenula-Dentaria Natural fundamental prod. mij. platen COMP. ACTUALA: 10 FA COMP. TEL: 9 FA 1 DT SORT: MO Gros si f. gros, cherestea FA Gros si mijl. cherestea SEM UTIL: 10 FA 10 ani 0.25 gnape SUB ARBORET: DATE COMPL.: Roca la suprafata 0.15 Doboriri izolate Alte date complement. POL: ERZ LUCRARI EXEC.: LUCRARI PROP.: TAIERI DE CONSERVARE INGRIJIREA SEMINTISULUI														FA	5	IN	165	62	29	3			.5	RN	N	0.25	140	841	9.7		
														FA	4	IN	120	44	26	3	M	.5	RN	N	0.20	94	565	1.0			
														FA	1	IN	60	20	16	3	M	.4	RN	N	0.05	11	66	0.5			
														TOTAL			165			3					0.5	245	1472	7.1			

CONFORM
CU
ORIGINALUL

SCOLEUL
SINAIA

EVIDENȚA LUCRĂRILOR EXECUTATE ÎN CURSUL DECENIULUI

Anul și nr. act. de punere în valoare	Felul lucrării	Suprafața parcursă ha	Specii sau grupe de specii	Materiale rezultate din lucrări de regenerare, îngrijire, igienă sau accidentale		Lucrări de regenerare sau alte lucrări							
				Total	Lemn lucru	Proveniența materialului codul rezervației	Suprafațe regenerare					Alte lucrări	
							Natural		Artificial			UM	Total
							Compoziția semințului	Suprafața ha	Semănat, kg	Plantat, buc.	Suprafața ech., ha		
203	AcI	0,2	P.F. OIADT	10	12								
203	AcI	1,8	Lat. Ca	14	11								
392	AcI	1,5	Lat. Ula	54	10								

2014
2015

Anul și nr. act. de punere în valoare	Felul lucrării	Suprafața parcursă ha	Specii sau grupe de specii	Materiale rezultate din lucrări de regenerare, îngrijire, igienă sau accidentale		Lucrări de regenerare sau alte lucrări							
				Total	Lemn lucru	Proveniența materialului codul rezervației	Suprafațe regenerare					Alte lucrări	
							Natural		Artificial			UM	Total
							Compoziția semințului	Suprafața ha	Semănat, kg	Plantat, buc.	Suprafața ech., ha		
203	AcI	0,2	Ma. Fa	26	10								
203	AcI	0,8	Ma. Fa	22	9								
392	AcI	1,5	Ma. Fa	35	36								
AcI	AcI	0,5	Fa. Ca	0	0								

2014
2015

Anul și nr. act. de punere în valoare	Felul lucrării	Suprafața parcursă ha	Specii sau grupe de specii	Materiale rezultate din lucrări de regenerare, îngrijire, igienă sau accidentale		Lucrări de regenerare sau alte lucrări							
				Total	Lemn lucru	Proveniența materialului codul rezervației	Suprafațe regenerare					Alte lucrări	
							Natural		Artificial			UM	Total
							Compoziția semințului	Suprafața ha	Semănat, kg	Plantat, buc.	Suprafața ech., ha		
202	AcII	10,2	P.F. OIADT	42	31								
2025	AcI	10,2	P.F. OIADT	198	31								
393	AcII	10,2	P.F. OIADT	113	32								
463	AcII	10,2	P.F. OIADT	9	4								

2014
2015

Anul și nr. act. de punere în valoare	Felul lucrării	Suprafața parcursă ha	Specii sau grupe de specii	Materiale rezultate din lucrări de regenerare, îngrijire, igienă sau accidentale		Lucrări de regenerare sau alte lucrări							
				Total	Lemn lucru	Proveniența materialului codul rezervației	Suprafațe regenerare					Alte lucrări	
							Natural		Artificial			UM	Total
							Compoziția semințului	Suprafața ha	Semănat, kg	Plantat, buc.	Suprafața ech., ha		
1012T	AcI	6,7	Fa. Ca	313	114								
203	AcI	3,0	Fa	32	14								
203	AcI	3,0	Fa. Ca. P. Ula	38	16								

2013
2014
2015

CONFORM CU ORIGINALUL



24489-1-57

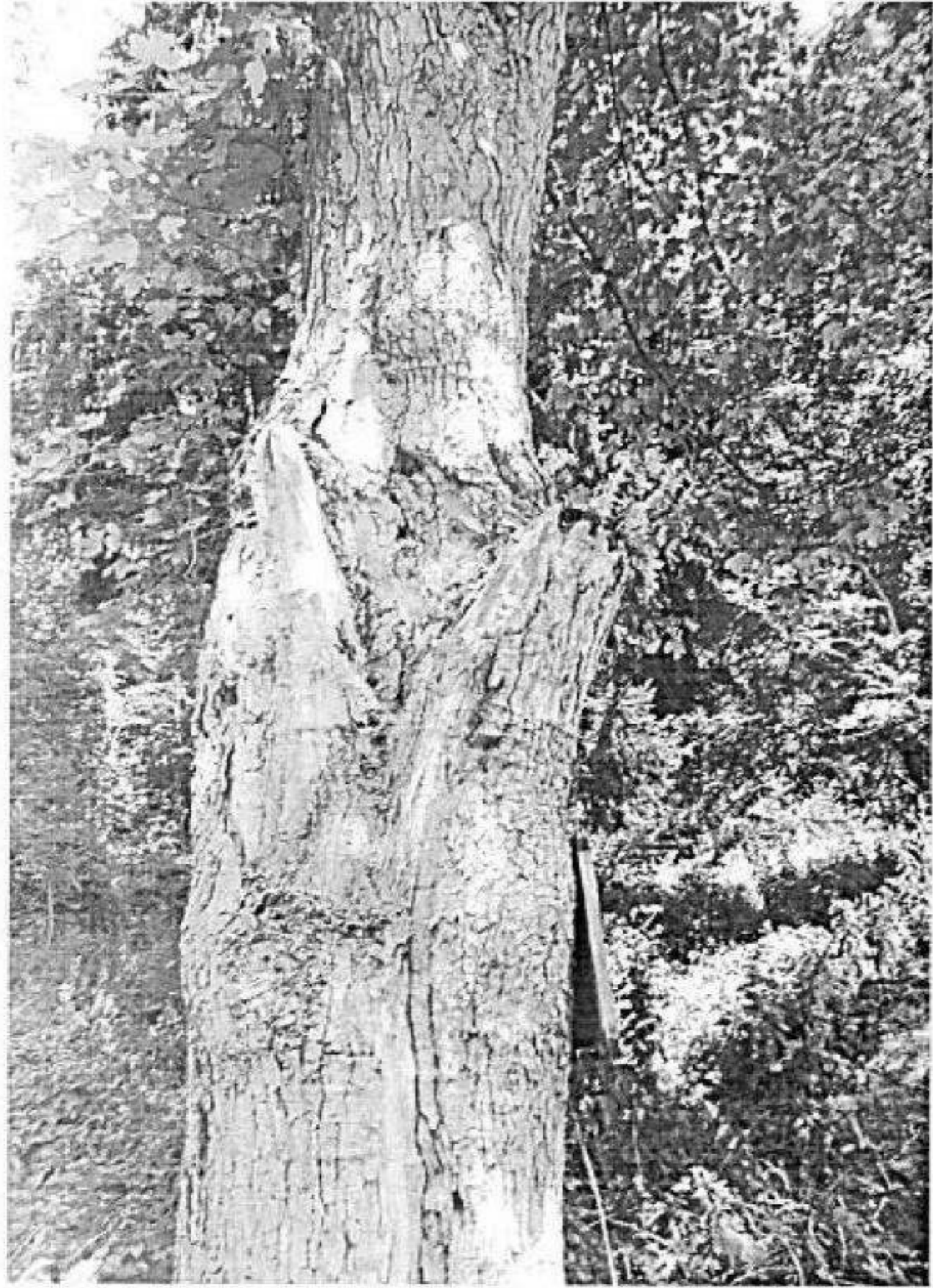

Foot 696 A. 2



YR 2002 MS



Y-17 651 AS



PLANT 6526A-II

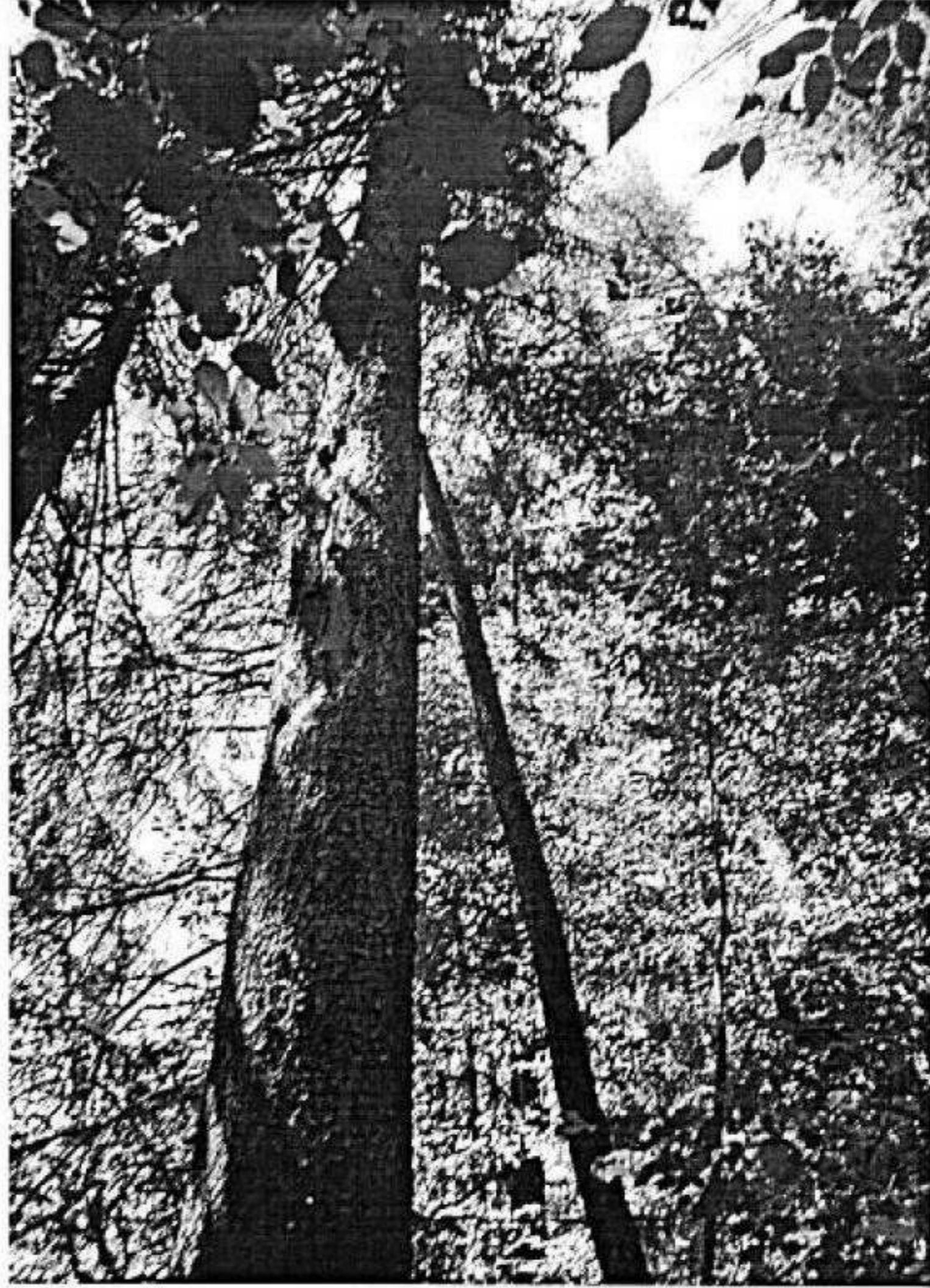

9017-6082-102



post 692A2

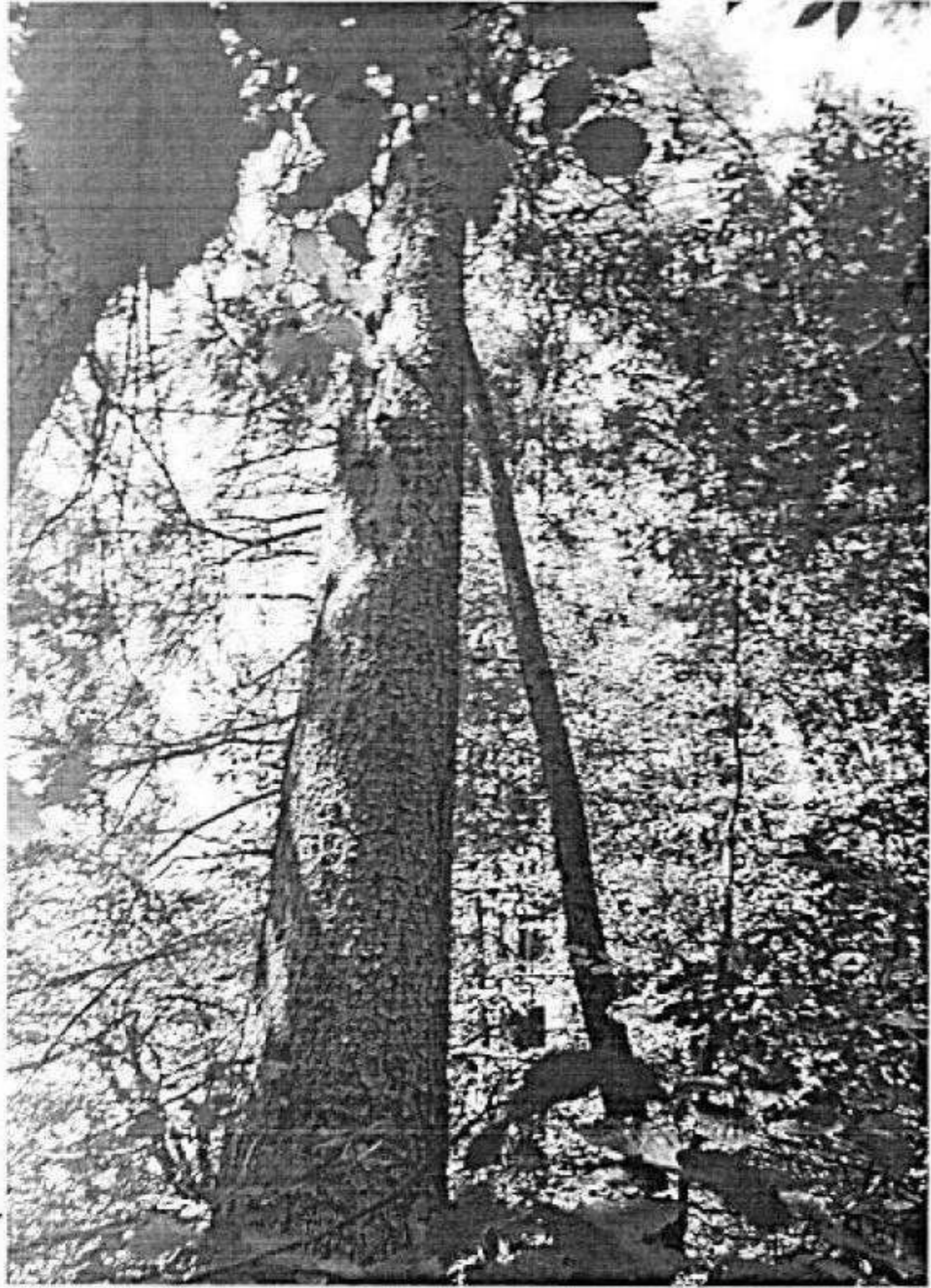

FOOT BRUSH



Point 6580A5

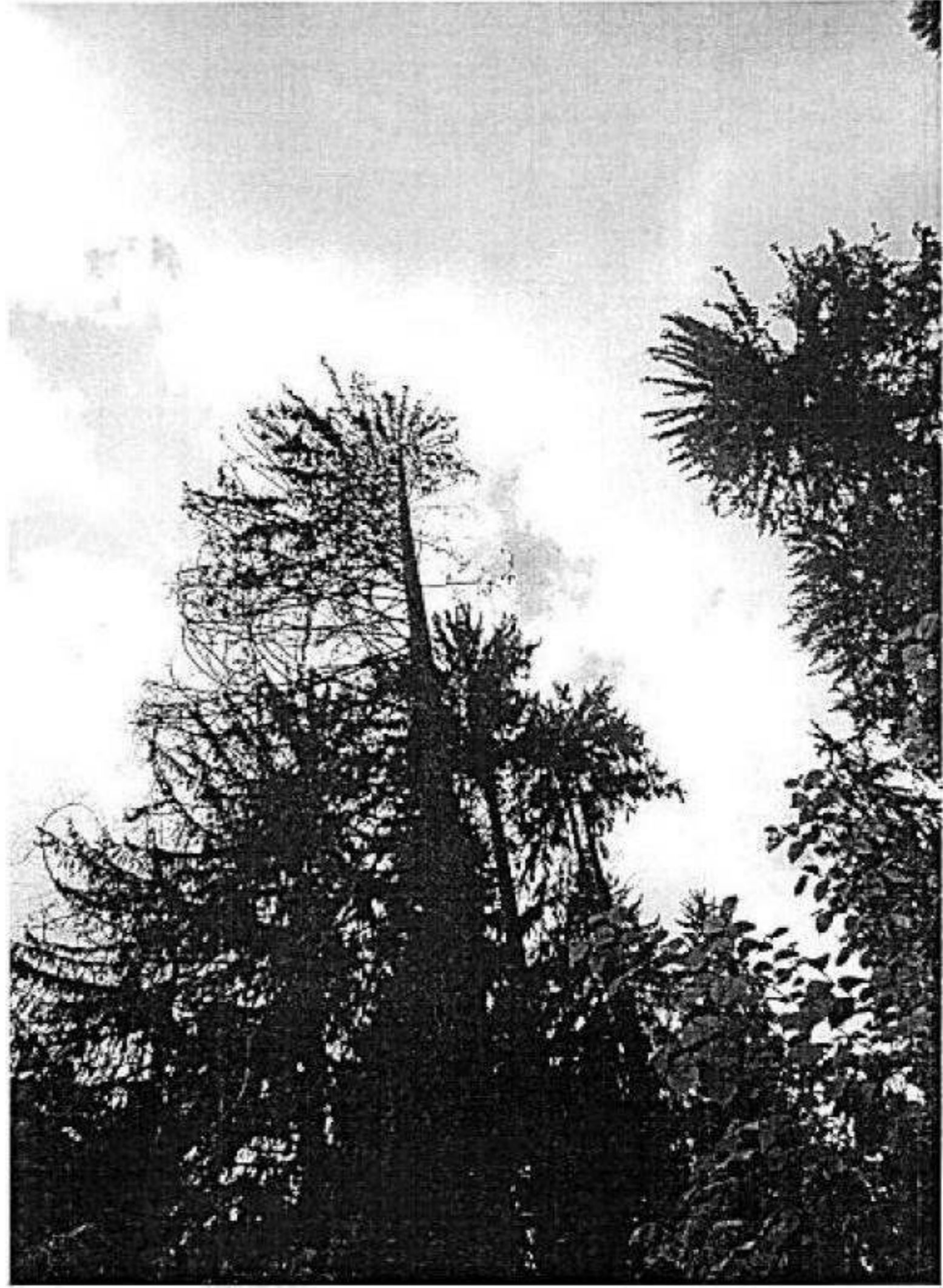
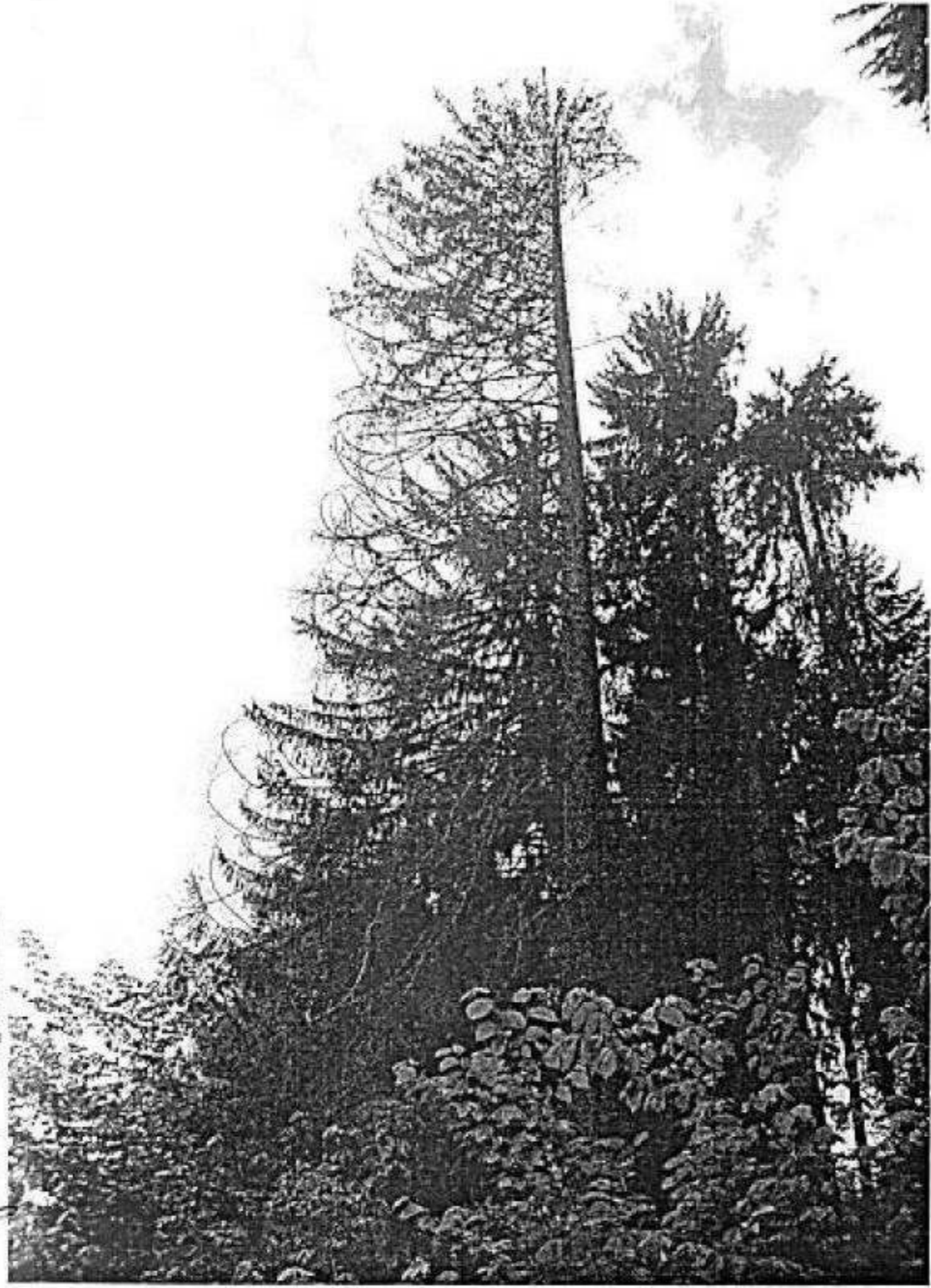

U

Just 652 A5



Plot 688A2

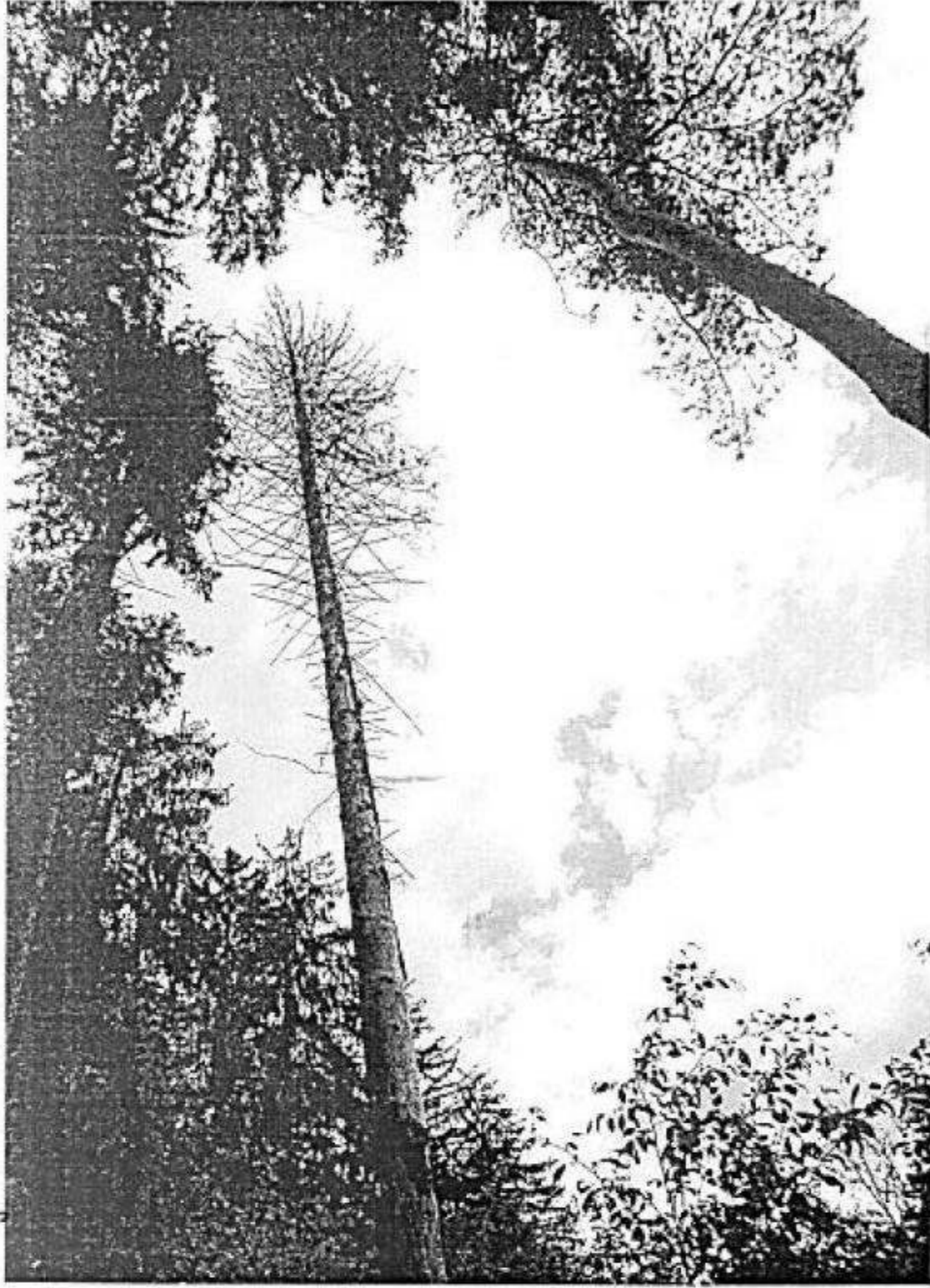

Port. Coast de I

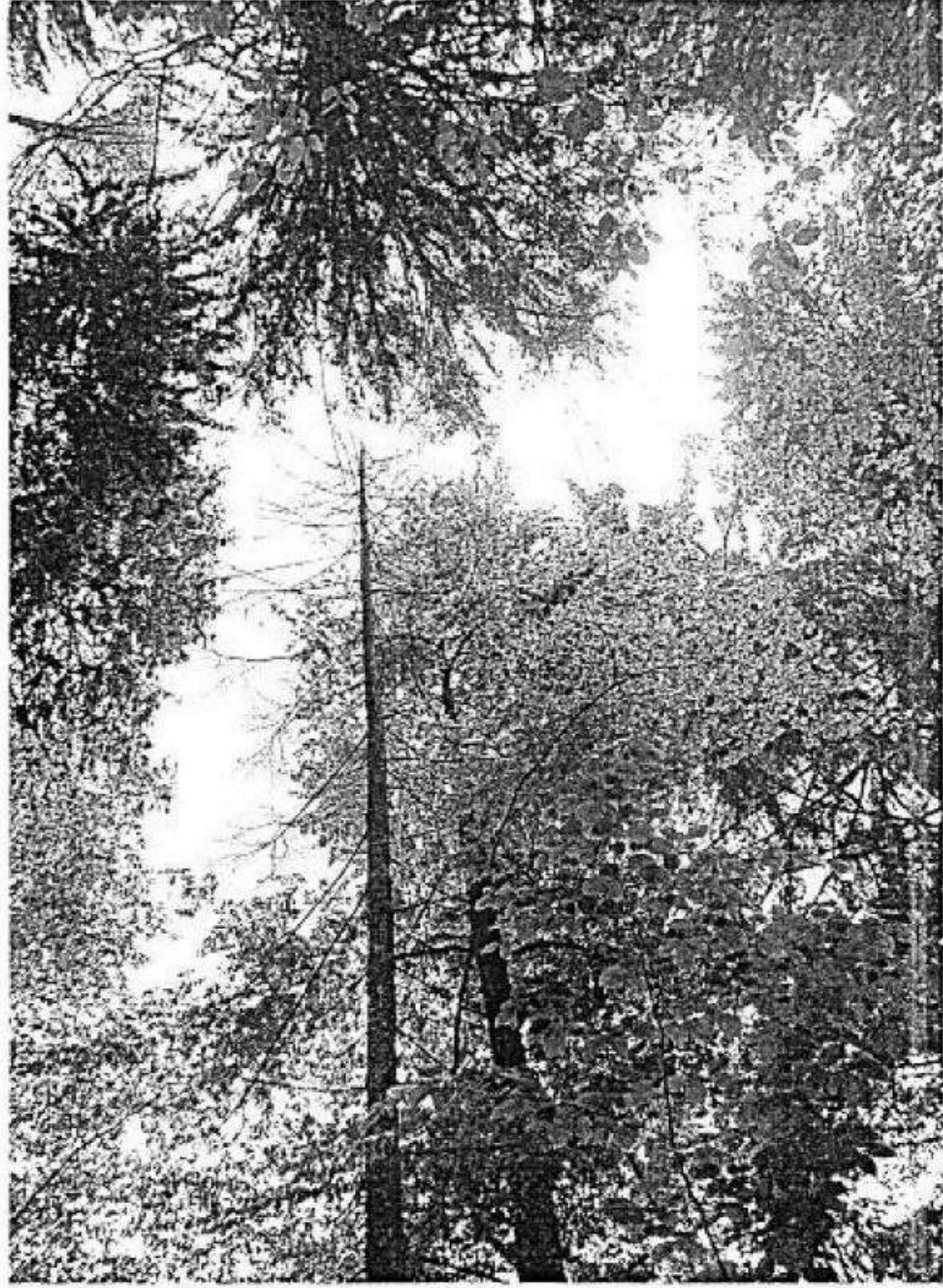

post 6000 ft 5



549899 - 1001

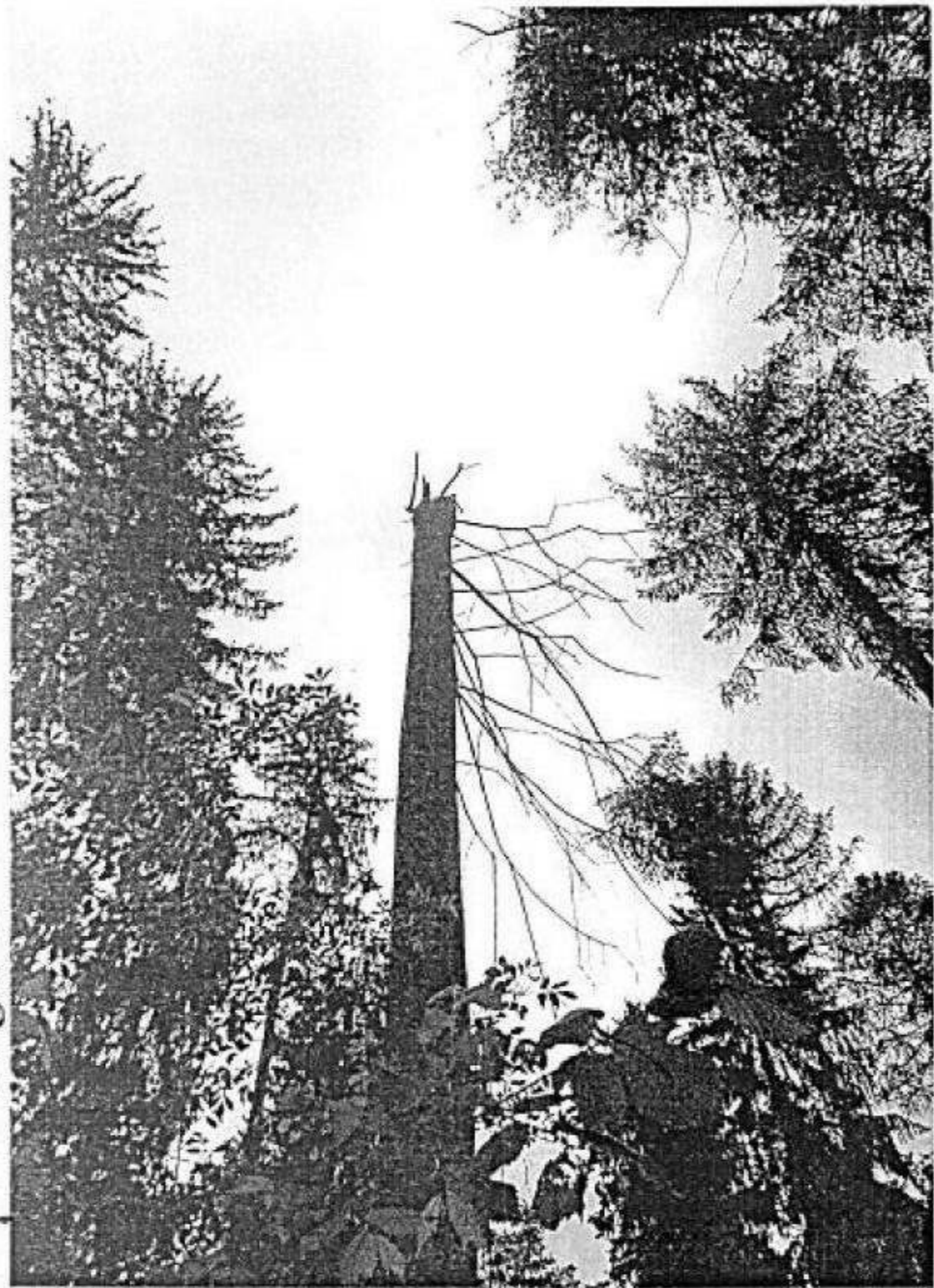

ACT DE PUNERE IN VALOARE NR. -- PH - 283

Unitate de Productie : 12 - FLOREI
Denumire A.P.V. : 697 Ac I - DN 1 - Valea Marului

Suprafata totala act - (ha) : 1,80 Tratament : ACCIDENTALE I Natura produsului : ACCIDENTALE I Tehnologia de exploatare : TRUNCHIURI SI CATARGE Data inventarierii : 10.08.2017 Anul expleatarii : 2017 Procedul de inventariere : FIR CU FIR Ciocan rotund nr. : PS 05-06 PH Ciocan patrat nr. :	Informatii privind N.T.S.M. Stancarii pe - (ha) : Arbori putregaiosi - (buc) : 27 cu un volum de - (mc) : 12,00 Iescarii - (buc) : cu un volum de - (mc) :	Grupa de specii	Nr. de arbori	Vol. arbore
		Rasinoase FAG Quercinee Diverse tari Diverse moi	16 14 25 6	20 7 8 1
		Total :	61	36

Specia	SORTARE DIMENSIONALA							Lemn lucru	Coaja	Lemn de foc		Volum brut
	G1	G2	G3	M1	M2	M3	LS			Total	VF	
MOLID	4	2						6	1	5		12
PIN SILVESTRU	1	1						2	1	5		8
FAG		1					1	2		5		7
ANIN ALB										1		1
TEI												
CARPEN										1		1
PALTIN DE MUNTE												
SALCIM												
ULM DE MUNTE							1	1		6		7
TOTAL	5	4					2	11	2	23		36

U.A.	Suprafata ha	Varsta ani	Panta G	Semintis utilizabil				Total volum brut
				%	S. tot	Compozitie		
3A	1,30	93,9	23,00					30
4A	0,50	109,6	28,00					6
Total	1,80							36

U.A.	ANA	CA	FA	MO	PI	ULM	Volum
3A	1	1	1	12	8	7	30
4A			6				6
Total	1	1	7	12	8	7	36

U.A.	Specia	Diametre		Inaltime		Varsta	Vol. arb	Nr. arb	Crescere	Sortare dimensionala							Coaja	Lemn foc		Volum brut
		dr	dcg	ht	hc					G1	G2	G3	M1	M2	M3	LS		Total	VF	
3A	MO	58,00	57,40	27,10	27,00	109	1,71	7	2,70	4	2					1	5	12		
	PI	40,00	39,70	22,50	22,40	109	0,89	9	1,20	1	1					1	5	8		
	FA	16,00	15,10	8,00	7,80	109	0,11	9	2,40						1			1		
	ANA	24,00	23,70	15,20	15,10	62	0,20	5	0,90								1		1	
	TE	6,00	6,00	5,40	5,40	62		1	0,90											
	CA	14,00	13,90	9,00	9,00	62	0,10	10	1,60								1		1	
	PAM	16,00	16,00	8,00	8,00	62		1	2,40											
SC	10,00	10,00	7,50	7,50	62		1	3,40												
ULM	30,00	29,50	19,10	19,00	109	0,54	13	0,40							1	6		7		
Total U.A. : 3A							56	15,90		5	3				2	2	18	30		
4A	FA	38,00	37,80	25,50	25,50	109	1,20	5	2,40		1						5	6		
Total U.A. : 4A							5	2,40			1						5	6		
Total General U.A. :							61	18,30		5	4				2	2	23	36		

Sef Ocol,
Vasile George

Intocmit,

Birou Fond Forestier,

Verificat,

DESCRIERE PARCELARA
OS Sinaia

DS Prahova

UP: 12

DESCRIEREA STATIONII SI ARBORETULUI																												
ELM ARB	P R P	M R P	VAR RE GE	STA ANI	DM CM	HM M	C L P	A MES TEC	EL AG AJ	PROVE NIENTA	VI TA LI	DENS		VOLUM		CRES												
												CONS	MC/HA	MC/UA	MC/HA													
2F 0.66 HA GF: 1-415L SUP: M TS: 4420 TP: 4114 SOL: 3112 Versant mijlociu ondular EXPOZITIE: S INC: 27 G ALTITUDINE: 860 - 910 M LITIERA: continua-subtire TIP FLORA: Asperula-Dentaria Natural fundamental prod. mij. relativ-echien COMP. ACTUALA: 6 FA 2 PAM 1 MO 1 SAC COMP. TEL: 7FA 1 MO 2 PAM SORT: FA Gros si mijl. cherestea VARSTA EXPL.: SEM. UTIL: SUBARBORET: DATE COMPL.: Alte date complement. POL: ERZ: LUCRARI EXEC.: LUCRARI PROP: COMPLETARI INGRIJIREA CULTURILOR DEGAJARI														6	IN	5				3			RN	N	0.30			0.4
PAM	2	IN	5				3	M		RN	N	0.10			0.1													
MO	1	IN	5				3	M		RN	N	0.05			0.1													
SAC	1	IN	5				3	M		RN	N	0.05																
TOTAL				5			3					0.5			0.6													
DESCRIEREA STATIONII SI ARBORETULUI																												
ELM ARB	P R P	M R P	VAR RE GE	STA ANI	DM CM	HM M	C L P	A MES TEC	EL AG AJ	PROVE NIENTA	VI TA LI	DENS		VOLUM		CRES												
												CONS	MC/HA	MC/UA	MC/HA													
2G 1.05 HA GF: 1-415L SUP: M TS: 4420 TP: 4114 SOL: 3112 Versant superior ondulat EXPOZITIE: S INC: 25 G ALTITUDINE: 975 - 1065 M LITIERA: continua-subtire TIP FLORA: Asperula-Dentaria Artificial de prod. sup. pluriem COMP. ACTUALA: 7 LA 2 MO 1 FA COMP. TEL: 4MO 2 LA 3 FA 1 PAM SORT: FA Gros si mijl. cherestea VARSTA EXPL.: SEM. UTIL: 10FA 5 ani 0.25 mist SUBARBORET: DATE COMPL.: Dobroturi izolate Alte date complement. POL: ERZ: LUCRARI EXEC.: LUCRARI PROP: TAJERI DE CONSERVARE AJUTORAREA REG. NATURALE INGRIJIREA SEMINTISULUI														7	P	120	48	32	2		3	NEC	N	0.35	237	249	1.8	
MO	2	P	110	42	32	2	M	4	NEC	N	0.10	81	85	0.6														
FA	1	IN	60	24	20	3	M	4	RN	N	0.05	50	53	0.5														
TOTAL				120			2					0.5	368	387	2.9													
DESCRIEREA STATIONII SI ARBORETULUI																												
ELM ARB	P R P	M R P	VAR RE GE	STA ANI	DM CM	HM M	C L P	A MES TEC	EL AG AJ	PROVE NIENTA	VI TA LI	DENS		VOLUM		CRES												
												CONS	MC/HA	MC/UA	MC/HA													
2C 0.36 HA GF: SUP: TS: TP: SOL: Versant inferior ondulat EXPOZITIE: S INC: 6 G ALTITUDINE: 780 M LITIERA: continua-groasa TIP FLORA: COMP. ACTUALA: COMP. TEL: SORT: FA Gros si mijl. cherestea VARSTA EXPL.: SEM. UTIL: SUBARBORET: DATE COMPL.: Alte date complement. POL: ERZ: LUCRARI EXEC.: LUCRARI PROP.:																												
TOTAL																												
DESCRIEREA STATIONII SI ARBORETULUI																												
ELM ARB	P R P	M R P	VAR RE GE	STA ANI	DM CM	HM M	C L P	A MES TEC	EL AG AJ	PROVE NIENTA	VI TA LI	DENS		VOLUM		CRES												
												CONS	MC/HA	MC/UA	MC/HA													
3A 1.31 HA GF: 1-415L 2L SUP: M TS: 4420 TP: 4114 SOL: 3101 Versant inferior ondulat EXPOZITIE: SV INC: 21 G ALTITUDINE: 780 - 860 M LITIERA: continua-subtire TIP FLORA: Asperula-Dentaria Artificial de prod. sup. echien COMP. ACTUALA: 6 MO 4 PI COMP. TEL: 6MO 2 PI 2 DT SORT: FA Gros si mijl. cherestea VARSTA EXPL.: SEM. UTIL: 10MO 5 ani 0.15 mist SUBARBORET: DATE COMPL.: Dobroturi izolate Alte date complement. POL: ERZ: LUCRARI EXEC.: LUCRARI PROP: TAJERI DE CONSERVARE AJUTORAREA REG. NATURALE INGRIJIREA SEMINTISULUI														6	P	105	46	31	2		6	NEC	N	0.36	284	372	2.4	
PI	4	P	105	41	25	2	M	5	NEC	N	0.24	126	165	1.1														
TOTAL				105			2					0.6	410	537	3.5													

EVIDENȚA LUCRĂRILOR EXECUTATE ÎN CURSUL DECENIULUI

Anul și nr. act. de punere în valoare	Felul lucrării	Suprafața parcursă ha	Specii sau grupe de specii	Materiale rezultate din lucrări de regenerare, îngrijire, igienă sau accidentale		Lucrări de regenerare sau alte lucrări							
				Total	Lemn lucru	Proveniența materialului/ codul rezervației	Suprafețe regenerare					Alte lucrări	
							Natural		Artificial			UM	Total
							Compoziția semințului	Suprafața ha	Semănat, kg	Plantat, buc.	Suprafața ech., ha		
122	AcI	0,7	R, Fa	12	2								



Anul și nr. act. de punere în valoare	Felul lucrării	Suprafața parcursă ha	Specii sau grupe de specii	Materiale rezultate din lucrări de regenerare, îngrijire, igienă sau accidentale		Lucrări de regenerare sau alte lucrări							
				Total	Lemn lucru	Proveniența materialului/ codul rezervației	Suprafețe regenerare					Alte lucrări	
							Natural		Artificial			UM	Total
							Compoziția semințului	Suprafața ha	Semănat, kg	Plantat, buc.	Suprafața ech., ha		
122	AcI	1,1	Lat, Fa										
354	AcI	1,1	Lat, Fa	15	5								

Anul și nr. act. de punere în valoare	Felul lucrării	Suprafața parcursă ha	Specii sau grupe de specii	Materiale rezultate din lucrări de regenerare, îngrijire, igienă sau accidentale		Lucrări de regenerare sau alte lucrări							
				Total	Lemn lucru	Proveniența materialului/ codul rezervației	Suprafețe regenerare					Alte lucrări	
							Natural		Artificial			UM	Total
							Compoziția semințului	Suprafața ha	Semănat, kg	Plantat, buc.	Suprafața ech., ha		

Anul și nr. act. de punere în valoare	Felul lucrării	Suprafața parcursă ha	Specii sau grupe de specii	Materiale rezultate din lucrări de regenerare, îngrijire, igienă sau accidentale		Lucrări de regenerare sau alte lucrări							
				Total	Lemn lucru	Proveniența materialului/ codul rezervației	Suprafețe regenerare					Alte lucrări	
							Natural		Artificial			UM	Total
							Compoziția semințului	Suprafața ha	Semănat, kg	Plantat, buc.	Suprafața ech., ha		
122	AcI	1,1	R, Fa	14	6								
122	AcI	1,2	R, Fa	30	30								
354	AcI	1,3	R, Fa, AM	54	30								

DESCRIERE PARCELARA

DS: Prahova

OS: Sinaia

UP: 12

DESCRIEREA STATIONII SI ARBORETULUI																
ELM ARB	P R P	M R P	VAR RE GE	STA ANI	DM CM	HM M	C L P	A MES TEC	EL AG AJ	PROVE NIENTA	VI TA LI	DENS		VOLUM		CRES
												CONS	MC/HA	MC/UA	MC/HA	
4A 1.23HA GF: 1-415L2L SUP: M TS: 4420 TP: 4114 SOL: 3112 Versant inferior ondulat EXPOZITIE: S INC: 28 G ALTITUDINE: 775 - 860 M LITIERA: continua-normala TIP FLORA: Asperula-Dentaria Natural fundamental prod. mij. relativ-echien COMP. ACTUALA: 8FA 1DT 1DR COMP. TEL: 7FA 1DR 2PAM SORT: MO Gros cherestea VARSTA EXPL.: FA Gros si mijl. cherestea SEMUTIL: 7FA 2PAM 1DR 5 ani 0.35 mist SUBARBORET: DATE COMPL.: Alte date complement. POL: ERZ: LUCRARI EXEC.: 2004-T produse accidentale 2006-T produse accidentale LUCRARI PROP.: TAIERI DE CONSERVARE INGRUIREA SEMINTISULUI																
FA	8	IN	105	38	26	3		.5	RN	N	0.40	187	230	2.5		
DT	1	IN	105	38	24	3	M	.5	RN	N	0.05	16	20	0.2		
DR	1	P	105	40	26	3	M	.6	NEC	N	0.05	28	34	0.3		
TOTAL			105				3				0.5	231	284	3.0		
4B 3.08HA GF: 1-415L2L SUP: M TS: 4420 TP: 4114 SOL: 3112 Versant mijlociu ondulat EXPOZITIE: SE INC: 28 G ALTITUDINE: 840 - 995 M LITIERA: continua-subtire TIP FLORA: Asperula-Dentaria Artificial de prod. mij. echien COMP. ACTUALA: 3MO 3LA 2FA 2PAM COMP. TEL: 2MO 2LA 4FA 2PAM SORT: MO Gros cherestea VARSTA EXPL.: FA Gros si mijl. cherestea SEMUTIL: SUBARBORET: DATE COMPL.: Alte date complement. POL: ERZ: LUCRARI EXEC.: 2010-T produse accidentale 2010-Ingadurini(fara T de reg) LUCRARI PROP.: INGRUIREA CULTURILOR DEGAJARI																
MO	3	P	5				3	M	NEC	N	0.21			0.4		
LA	3	P	5				3	M	NEC	N	0.21			0.4		
FA	2	IN	5				3	M	RN	N	0.14			0.2		
PAM	2	IN	5				3	M	RN	N	0.14			0.1		
TOTAL			5				3				0.7			1.1		
4C 2.09HA GF: 1-415L2L SUP: M TS: 4420 TP: 4114 SOL: 3112 Versant mijlociu ondulat EXPOZITIE: S INC: 28 G ALTITUDINE: 945 - 1000 M LITIERA: continua-normala TIP FLORA: Asperula-Dentaria Natural fundamental prod. mij. relativ-pluie COMP. ACTUALA: 9FA 1CA COMP. TEL: 9FA 1DT SORT: FA Gros si mijl. cherestea VARSTA EXPL.: FA Gros si mijl. cherestea SEMUTIL: SUBARBORET: DATE COMPL.: Alte date complement. POL: ERZ: LUCRARI EXEC.: 2005-T produse accidentale 2007-T produse accidentale LUCRARI PROP.: TIGIENA																
FA	3	IN	150	58	28	3	M	.5	RN	S	0.21	111	232	0.6		
FA	6	IN	100	36	25	3		.4	RN	N	0.42	185	387	2.9		
CA	1	IN	90	30	18	5	M	.3	RN	S	0.07	15	31	0.3		
TOTAL			100				3				0.7	311	650	3.8		
4D 1.00HA GF: 1-415L2L SUP: M TS: 4420 TP: 4114 SOL: 3112 Versant superior ondulat EXPOZITIE: S INC: 26 G ALTITUDINE: 1030 - 1110 M LITIERA: continua-subtire TIP FLORA: Asperula-Dentaria Artificial de prod. mij. pluie COMP. ACTUALA: 1MO 1LA 5PI 3FA COMP. TEL: 2MO 5LA 1PI 2FA SORT: FA Gros si mijl. cherestea VARSTA EXPL.: FA Gros si mijl. cherestea SEMUTIL: 10FA 5 ani 0.35 mist SUBARBORET: DATE COMPL.: Dobenzin izolate Alte date complement. POL: ERZ: LUCRARI EXEC.: LUCRARI PROP.: TAIERI DE CONSERVARE INGRUIREA SEMINTISULUI																
MO	1	P	100	38	28	3	M	.5	NEC	N	0.07	39	39	0.1		
LA	1	P	120	48	28	3	M	.5	NEC	N	0.07	19	19	0.1		
PI	5	P	120	46	23	3		.5	NEC	N	0.35	131	131	1.6		
FA	3	IN	60	22	22	3	M	.4	RN	N	0.21	89	89	2.1		
TOTAL			120				3				0.7	278	278	4.1		

CONFORM
CU
ORIGINALUL



EVIDENȚA LUCRĂRILOR EXECUTATE ÎN CURSUL DECENIULUI

Anul și nr. act. de punere în valoare	Felul lucrării	Suprafața parcursă ha	Specii sau grupe de specii	Materiale rezultate din lucrări de regenerare, îngrijire, igienă sau accidentale		Lucrări de regenerare sau alte lucrări								
				Total	Lemn lucru	Proveniența materialului/ codul rezervației	Suprafața regenerată					Alte lucrări		
							Natural		Artificial			UM	Total	
							Compoziția semințiișului	Suprafața ha	Semănat, kg	Plantat, buc.	Suprafața ech., ha			
183	Ac2	1,2	F, UD, C	1	1									

Anul și nr. act. de punere în valoare	Felul lucrării	Suprafața parcursă ha	Specii sau grupe de specii	Materiale rezultate din lucrări de regenerare, îngrijire, igienă sau accidentale		Lucrări de regenerare sau alte lucrări								
				Total	Lemn lucru	Proveniența materialului/ codul rezervației	Suprafața regenerată					Alte lucrări		
							Natural		Artificial			UM	Total	
							Compoziția semințiișului	Suprafața ha	Semănat, kg	Plantat, buc.	Suprafața ech., ha			

Anul și nr. act. de punere în valoare	Felul lucrării	Suprafața parcursă ha	Specii sau grupe de specii	Materiale rezultate din lucrări de regenerare, îngrijire, igienă sau accidentale		Lucrări de regenerare sau alte lucrări								
				Total	Lemn lucru	Proveniența materialului/ codul rezervației	Suprafața regenerată					Alte lucrări		
							Natural		Artificial			UM	Total	
							Compoziția semințiișului	Suprafața ha	Semănat, kg	Plantat, buc.	Suprafața ech., ha			

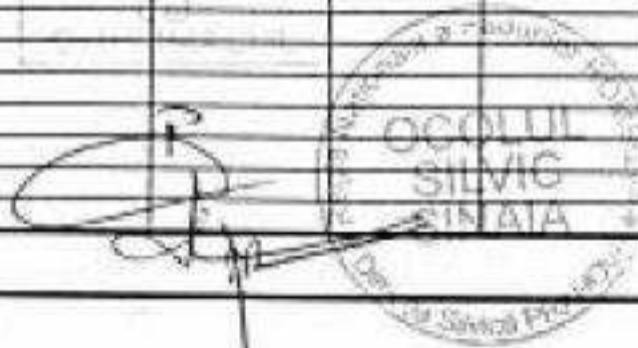

Anul și nr. act. de punere în valoare	Felul lucrării	Suprafața parcursă ha	Specii sau grupe de specii	Materiale rezultate din lucrări de regenerare, îngrijire, igienă sau accidentale		Lucrări de regenerare sau alte lucrări								
				Total	Lemn lucru	Proveniența materialului/ codul rezervației	Suprafața regenerată					Alte lucrări		
							Natural		Artificial			UM	Total	
							Compoziția semințiișului	Suprafața ha	Semănat, kg	Plantat, buc.	Suprafața ech., ha			
183	Ac2	1,0	M, P, J, C	7	1									

POLOS 7 AC 2



Good, good





post-1957-1958

5141-609-1008



504-160-1005





Pen-ESMANE

swetgahind



1947-852A-C



SOYBEAN TREE

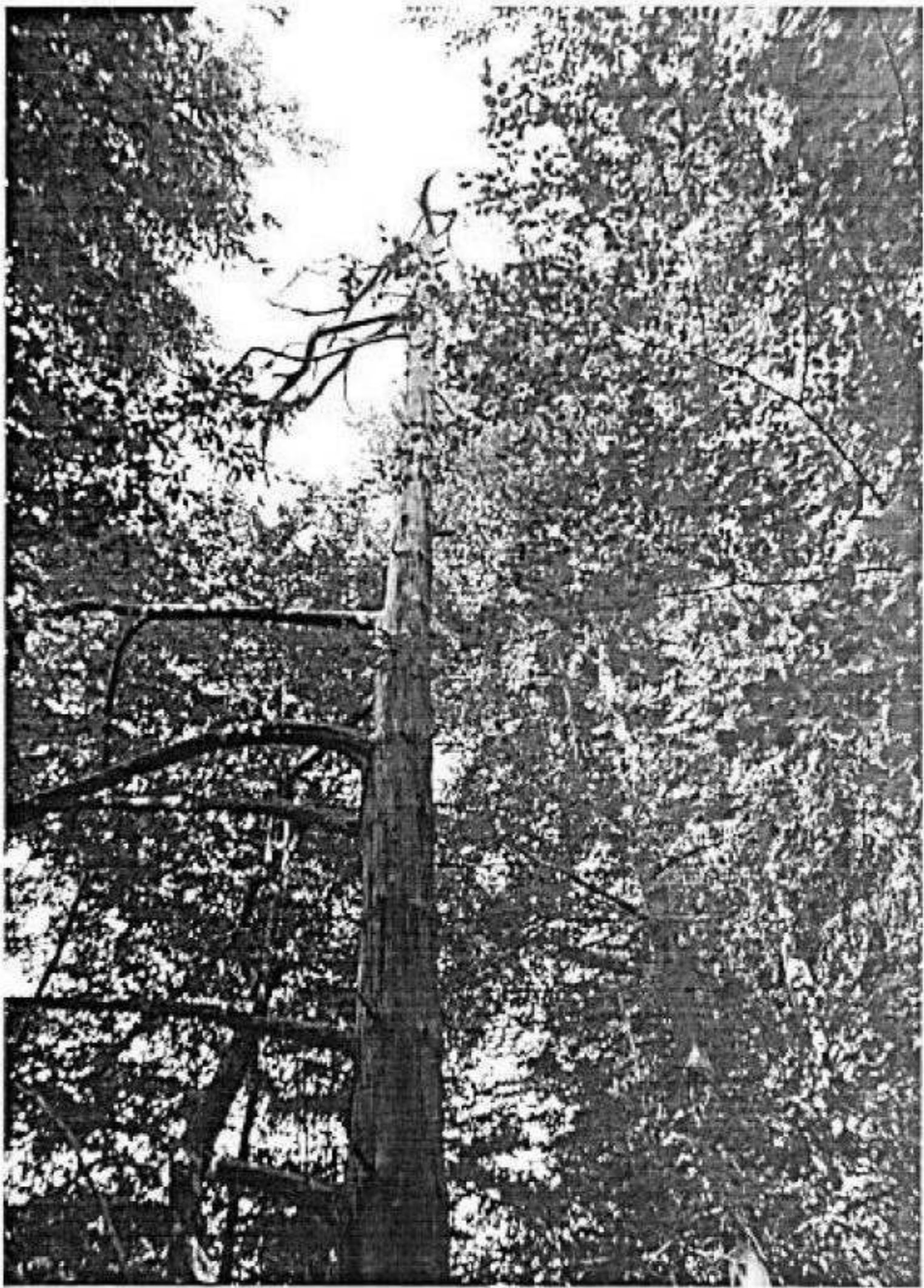

part 897A.S

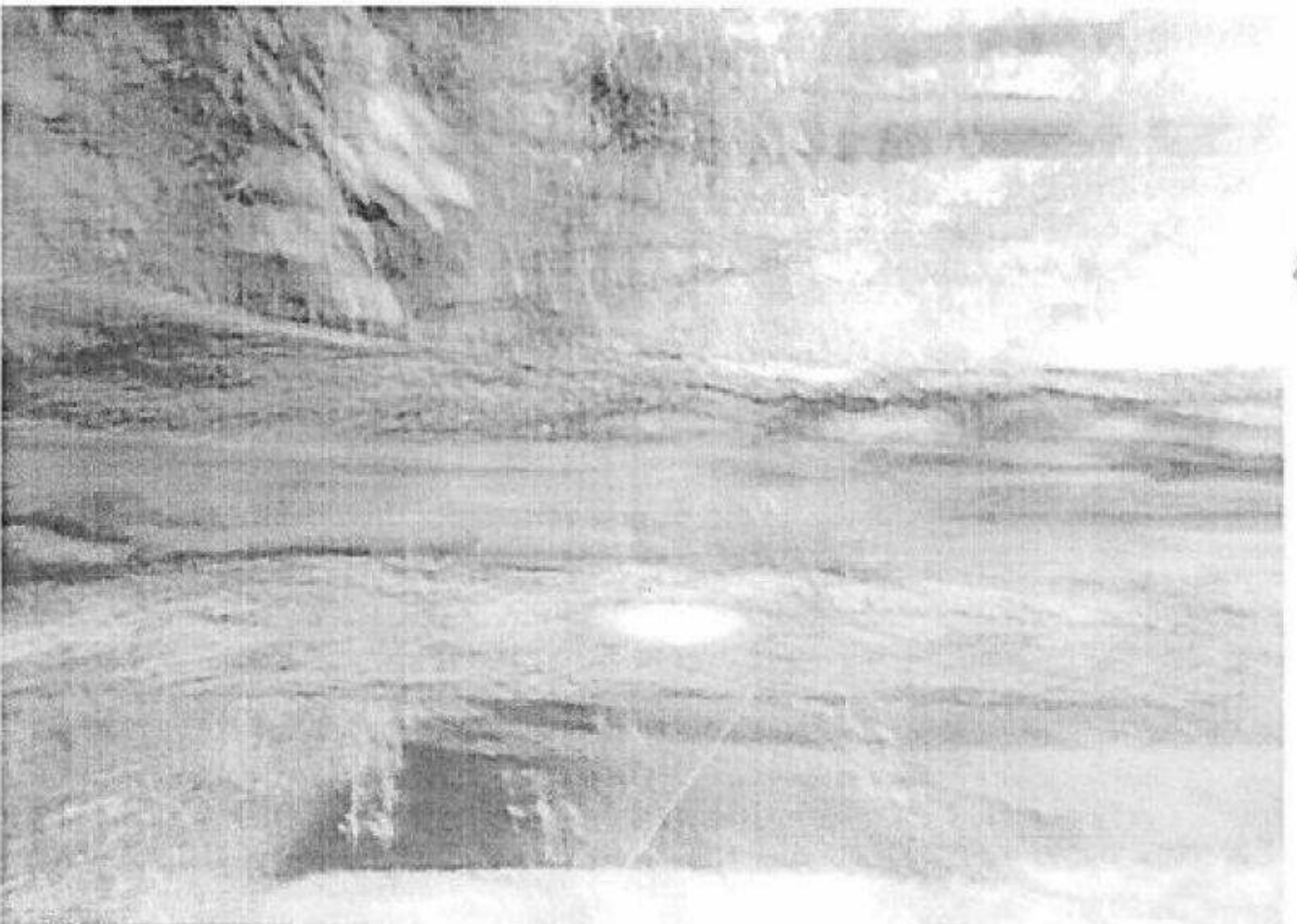
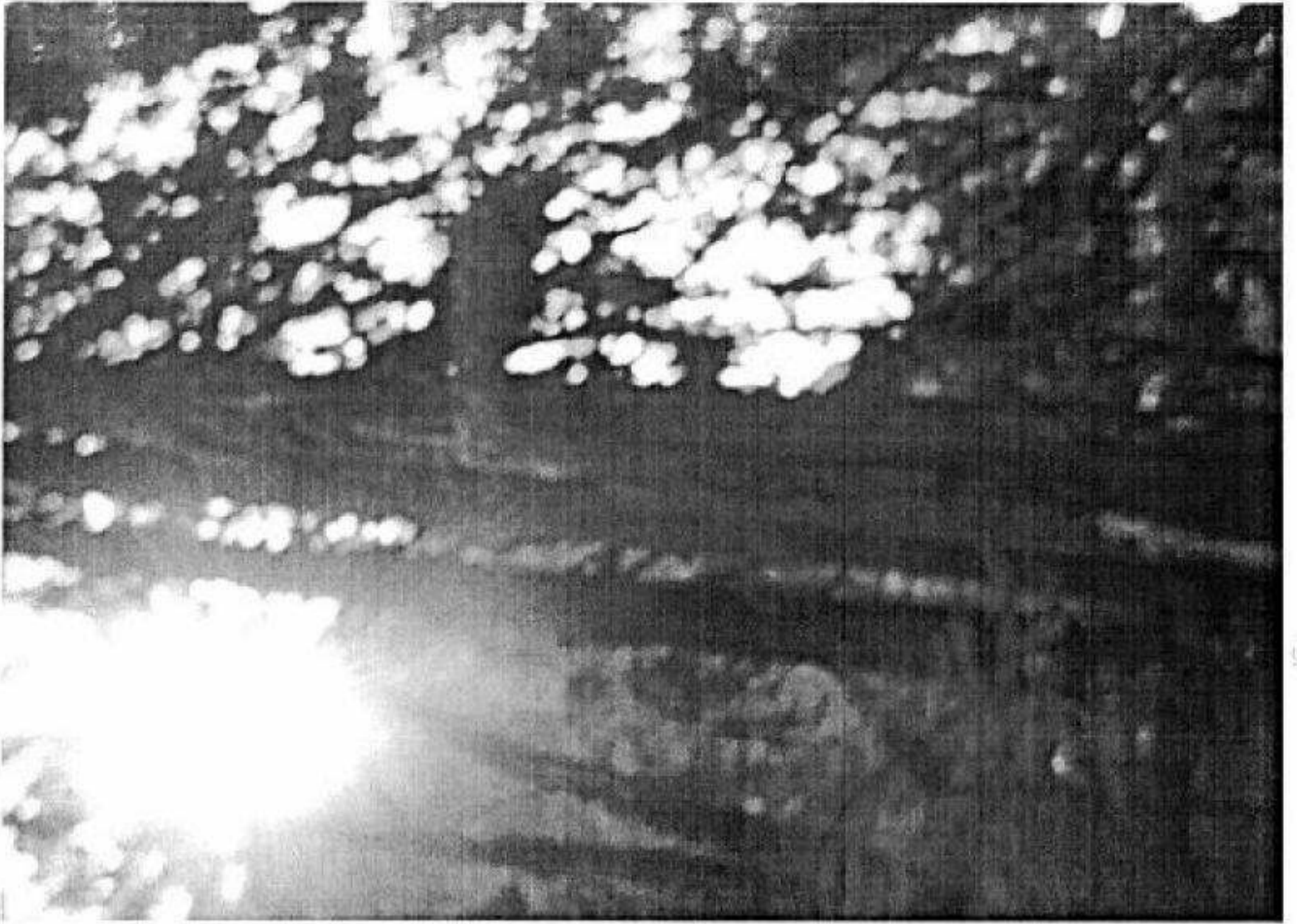

ACT DE PUNERE IN VALOARE NR. - - PH - 283

Unitate de Productie : 13 - PROVITA
Denumire A.P.V. : 702 Ac I - Draganeasa

Suprafata totala act - (ha) : 32,85 Tratament : ACCIDENTALE I Natura produsului : ACCIDENTALE I Tehnologia de exploatare : TRUNCHIURI SI CATARGE Data inventarierii : 13.10.2017 Anul exploatarei : 2017 Procedul de inventariere : FIR CU FIR Ciocan rotund nr. : PS 452-2 Ciocan patrat nr. :	Informatii privind N.T.S.M. Stancarii pe - (ha) : Arbori putregaiosi - (buc) : 15 cu un volum de - (mc) : 10,00 Iescarii - (buc) : cu un volum de - (mc) :	Grupa de specii Rasinose FAG Quercinee Diverse tari Diverse moi Total :	Nr. de arbori 209 27 30 14 280	Vol. arbore 63 9 15 8 95
---	--	---	---	---

Specia	SORTARE DIMENSIONALA							Lemn lucru	Coaja	Lemn de foc		Volum brut
	G1	G2	G3	M1	M2	M3	LS			Total	VF	
FAG		6		2	3	2	1	14	1	48	5	63
GORUN (S)							1	1		8	1	9
PLOP TREMURATOR										2		2
TEI							1	1		5		6
CARPEN		1					1	2		8	1	10
CIRES PASARESC										3		3
FRASIN		1						1		1		2
TOTAL		8		2	3	2	4	19	1	75	7	95

U.A.	Suprafata ha	Varsta ani	Panta G	Semintis utilizabil				Total volum brut
				%	S. tot	Compozitie		
6A	32,85	90,0	30,00					95
Total	32,85							95

U.A.	CA	CI	FA	FR	GOS	PL.T	TE	Volum
6A	10	3	63	2	9	2	6	95
Total	10	3	63	2	9	2	6	95

U.A.	Specia	Diametre		Inaltime		Varsta	Vol. arb	Nr. arb	Cres tere	Sortare dimensionala							Coaja	Lemn foc		Volum brut
		di	deg	ht	he					G1	G2	G3	M1	M2	M3	LS		Total	VF	
6A	FA	26,70	25,90	20,40	20,20	90	0,36	209	4,20		6		2	3	2	1	1	48	5	63
	GOS	23,20	22,00	20,20	19,90	90	0,33	27	3,60							1		8	1	9
	PL.T	42,00	41,70	21,60	21,50	90	1,00	2	0,40									2		2
	TE	34,00	33,20	19,40	19,20	90	0,50	12	0,70							1		5		6
	CA	25,30	27,50	19,60	20,20	90	0,42	24	2,40		1					1		8	1	10
	CI	50,00	49,80	24,00	24,00	90	1,00	3	1,10									3		3
	FR	42,00	41,60	24,10	24,00	90	0,67	3	2,60			1						1		2
Total U.A. : 6A								280	15,00		8		2	3	2	4	1	75	7	95
Total General U.A. :								280	15,00		8		2	3	2	4	1	75	7	95

Sef Ocol.
Suj. Moscalica 104
VASILE GEORGE

Intocmit,

Birou Fond Forestier,

Verificat,

DESCRIERE PARCELARA
OS Sinaia



DS Prahova

UP: 13

DESCRIEREA STATIUNII SI ARBORETULUI										VI	DENS	VOLUM			CUB									
ELM	P	M	VAR	DM	HM	C	A	EL	PROVE			TA	CONS	MC/HA		MC/UA	MC/HA							
ARB	R	RE	STA	CM	M	L	MES	AG	NIENTA	LI														
4A 20.14 HA GF 1-2L SUP A TS 5132 TP 5314 SOL: 2216 Versant superior undulat EXPOZITIE NE INC: 30 G ALTITUDINE 410 - 600 M LITIERA: continua-normala TIP FLORA: Festuca altissima Natural fundamental prod. mij relativ-plinien COMPACTUALA: 6 FA 1 GO 1 CA 1 PLT 1 DT COMPTEL: 6FA 2 GO 2 DT SORT: FA Gros si mijl. cherestea VARSTA EXPL.: 110 ani SEMUTIL SUBARBORET: Com Pad. Mca. Alun 0.1 PE 0.15 buchete DATE COMPL.: Alte date complement. POL ERZ: LUCRARI EXEC.: 2005-T produse accidentale LUCRARI PROP.: T.IGIENA										FA	4	IN	80	30	22	3	M	6	RN	N	0.32	115	3006	78
	FA	2	IN	50	18	17	3	M	6	RN	N	0.16	39	1019	18									
	GO	1	IN	80	30	21	3	M	6	RN	N	0.08	27	706	11									
	CA	1	IN	80	26	20	4	M	6	RN	N	0.08	20	523	14									
	PLT	1	IN	70	30	22	3	M	6	RN	N	0.08	23	601	11									
	DT	1	IN	70	24	21	3	M	6	RN	N	0.08	22	575	11									
TOTAL				80			3					0.8	246	6430	113									
4B 3.77 HA GF 1-2L SUP A TS 5235 TP 4243 SOL: 2701 Versant inferior fragmentat EXPOZITIE N INC: 32 G ALTITUDINE 430 M LITIERA: continua-normala TIP FLORA: Festuca altissima Partial derivat relativ-echien COMPACTUALA: 3 CA 7 FA COMPTEL: 9FA 1 DT SORT: FA Gros si mijl. cherestea VARSTA EXPL.: 110 ani SEMUTIL SUBARBORET: DATE COMPL.: Alte date complement. POL ERZ: LUCRARI EXEC: LUCRARI PROP.: T.IGIENA										CA	3	IN	70	22	19	4	M	6	RN	N	0.21	49	185	11
	FA	7	IN	80	30	22	3		5	RN	N	0.49	175	660	11									
TOTAL				80			3					0.7	224	845	11									
5 36.98 HA GF 1-2L SUP A TS 5132 TP 5314 SOL: 2705 Versant superior undulat EXPOZITIE NV INC: 30 G ALTITUDINE 420 - 600 M LITIERA: continua-normala TIP FLORA: Festuca altissima Natural fundamental prod. mij relativ-plinien COMPACTUALA: 6 FA 1 TE 1 CA 1 GO 1 DT COMPTEL: 6FA 2 GO 1 TE 1 DT SORT: FA Gros si mijl. cherestea VARSTA EXPL.: 110 ani SEMUTIL SUBARBORET: Com Alun Pad. Mca. 0.1 PE 0.15 buchete DATE COMPL.: Alte date complement. POL ERZ: LUCRARI EXEC.: 2005-T produse accidentale 2009-T produse accidentale LUCRARI PROP.: T.IGIENA										FA	4	IN	80	30	22	3	M	6	RN	N	0.32	115	4253	78
	FA	2	IN	50	18	17	3	M	6	RN	N	0.16	39	1442	18									
	TE	1	LT	80	32	23	3	M	6	RN	N	0.08	31	1146	11									
	CA	1	IN	80	26	20	3	M	6	RN	N	0.08	20	740	11									
	GO	1	IN	80	30	22	3	M	6	RN	N	0.08	29	1072	11									
	DT	1	IN	70	26	21	3	M	6	RN	N	0.08	22	814	11									
TOTAL				80			3					0.8	256	9467	113									
6A 12.85 HA GF 1-2L SUP A TS 5132 TP 5314 SOL: 2505 Versant undulat EXPOZITIE NE INC: 30 G ALTITUDINE 420 - 590 M LITIERA: continua-normala TIP FLORA: Festuca altissima Natural fundamental prod. mij relativ-plinien COMPACTUALA: 3 FA 3 CA 1 GO 1 TE COMPTEL: 3FA 2 GO 1 TE 2 CA SORT: FA Gros si mijl. cherestea VARSTA EXPL.: 110 ani SEMUTIL SUBARBORET: Pad. Com 0.1 PE 0.15 buchete DATE COMPL.: Alte date complement. POL ERZ: LUCRARI EXEC.: 2009-T produse accidentale LUCRARI PROP.: T.IGIENA										FA	3	IN	85	30	23	3	M	6	RN	N	0.40	154	5059	11
	CA	3	IN	85	26	22	3	M	6	RN	N	0.24	70	2300	11									
	GO	1	IN	85	34	23	3	M	6	RN	N	0.08	32	1051	11									
	TE	1	LT	85	30	24	3	M	6	RN	N	0.08	33	1081	11									
TOTAL				85			3					0.8	289	9491	113									

EVIDENȚA LUCRĂRILOR EXECUTATE ÎN CURSUL DECENTULUI

Ep2

CONFORM
CU
REGULAMENTUL

Anul și nr. act. de punere în valoare	Felul lucrării	Suprafața parcursă ha	Specii sau grupe de specii	Mater. rezultate din l. de regener., îngrijire, igienă sau accidentale		Proven. mat. și/ codul rezervației	Lucrări de regenerare sau alte lucrări							
				Total	Lemn lucru		Suprafețe regenerare			Alte lucrări				
							Natural		Semnănat kg	Plantați	Suprafața ech. ha	UM	Total	
2014	264	Ac2	8,7	F. G. APT.	5	2								
2015	265	Ac2	2,7	F. G. APT.	2	2								
2015	346	Ac2	8,7	F. G. APT.	24	10								
2016	264	Ac2	8,7	PEL	1	1								
2016	376	Ac2	18,4	F. G. APT.	41	22								



Anul și nr. act. de punere în valoare	Felul lucrării	Suprafața parcursă ha	Specii sau grupe de specii	Mater. rezultate din l. de regener., îngrijire, igienă sau accidentale		Proven. mat. și/ codul rezervației	Lucrări de regenerare sau alte lucrări							
				Total	Lemn lucru		Suprafețe regenerare			Alte lucrări				
							Natural		Semnănat kg	Plantați	Suprafața ech. ha	UM	Total	
2014	266	Ac2	1,3	F. G. APT.	2	-								
2015	264	Ac2	1,3	F. G. APT.	4	1								
2016	264	Ac2	1,3	PEL	2	0								

Anul și nr. act. de punere în valoare	Felul lucrării	Suprafața parcursă ha	Specii sau grupe de specii	Mater. rezultate din l. de regener., îngrijire, igienă sau accidentale		Proven. mat. și/ codul rezervației	Lucrări de regenerare sau alte lucrări							
				Total	Lemn lucru		Suprafețe regenerare			Alte lucrări				
							Natural		Semnănat kg	Plantați	Suprafața ech. ha	UM	Total	
2014	233A	Ac2	2,6	F. G. APT.	15	6								
2015	233B	Ac2	3,2	F. G. APT.	22	10								
2015	345	Ac2	3,2	F. G. APT.	12	5								
2016	345	Ac2	3,2	F. G. APT.	35	11								

Anul și nr. act. de punere în valoare	Felul lucrării	Suprafața parcursă ha	Specii sau grupe de specii	Mater. rezultate din l. de regener., îngrijire, igienă sau accidentale		Proven. mat. și/ codul rezervației	Lucrări de regenerare sau alte lucrări							
				Total	Lemn lucru		Suprafețe regenerare			Alte lucrări				
							Natural		Semnănat kg	Plantați	Suprafața ech. ha	UM	Total	

107702
MS



ISLAND



2007-02-05



12-7-02-15



1907-1908



193
P. 70245



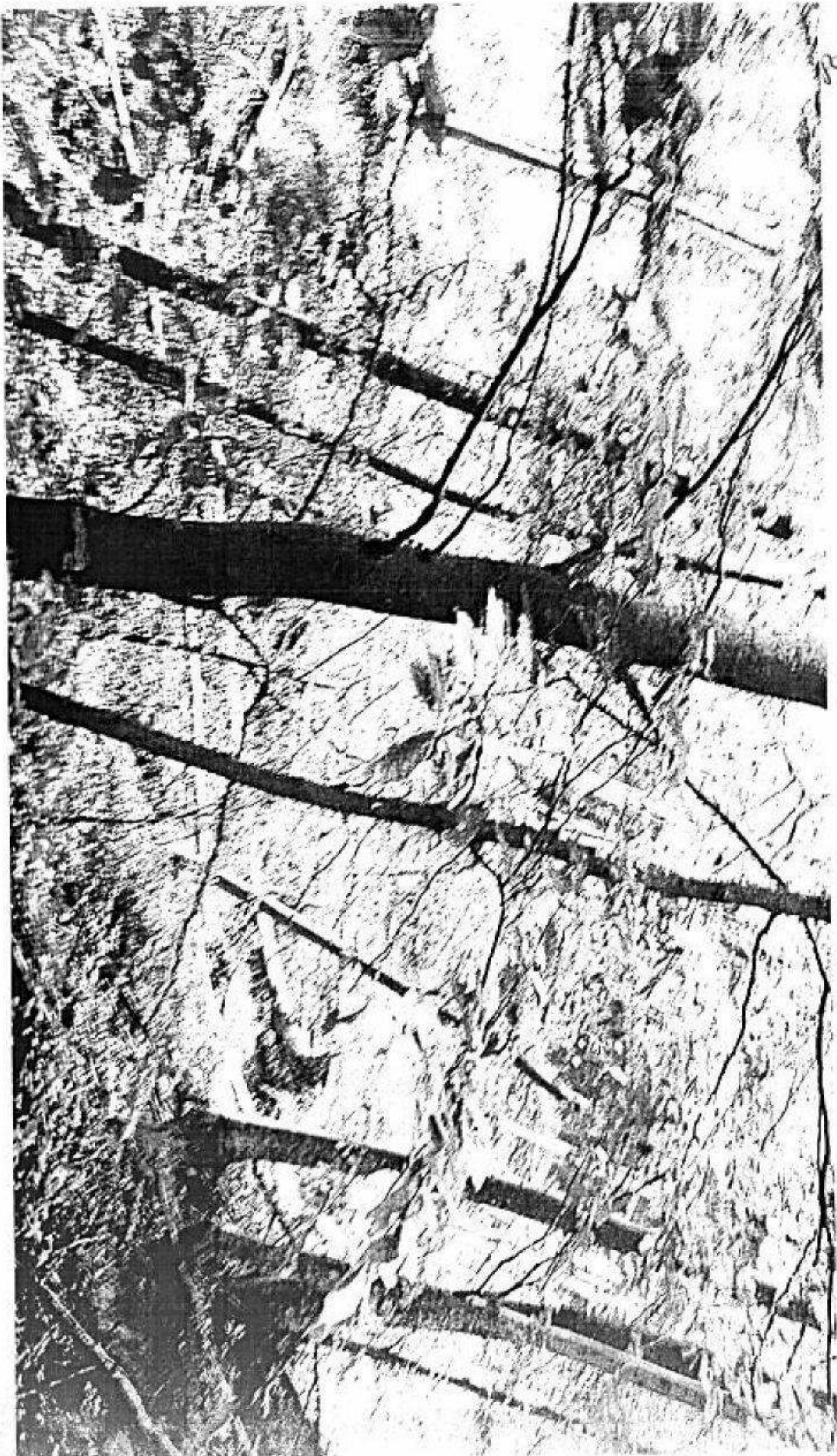

IV 302 A 1

15-10-1951





167702 AT I

100

207702 A&I

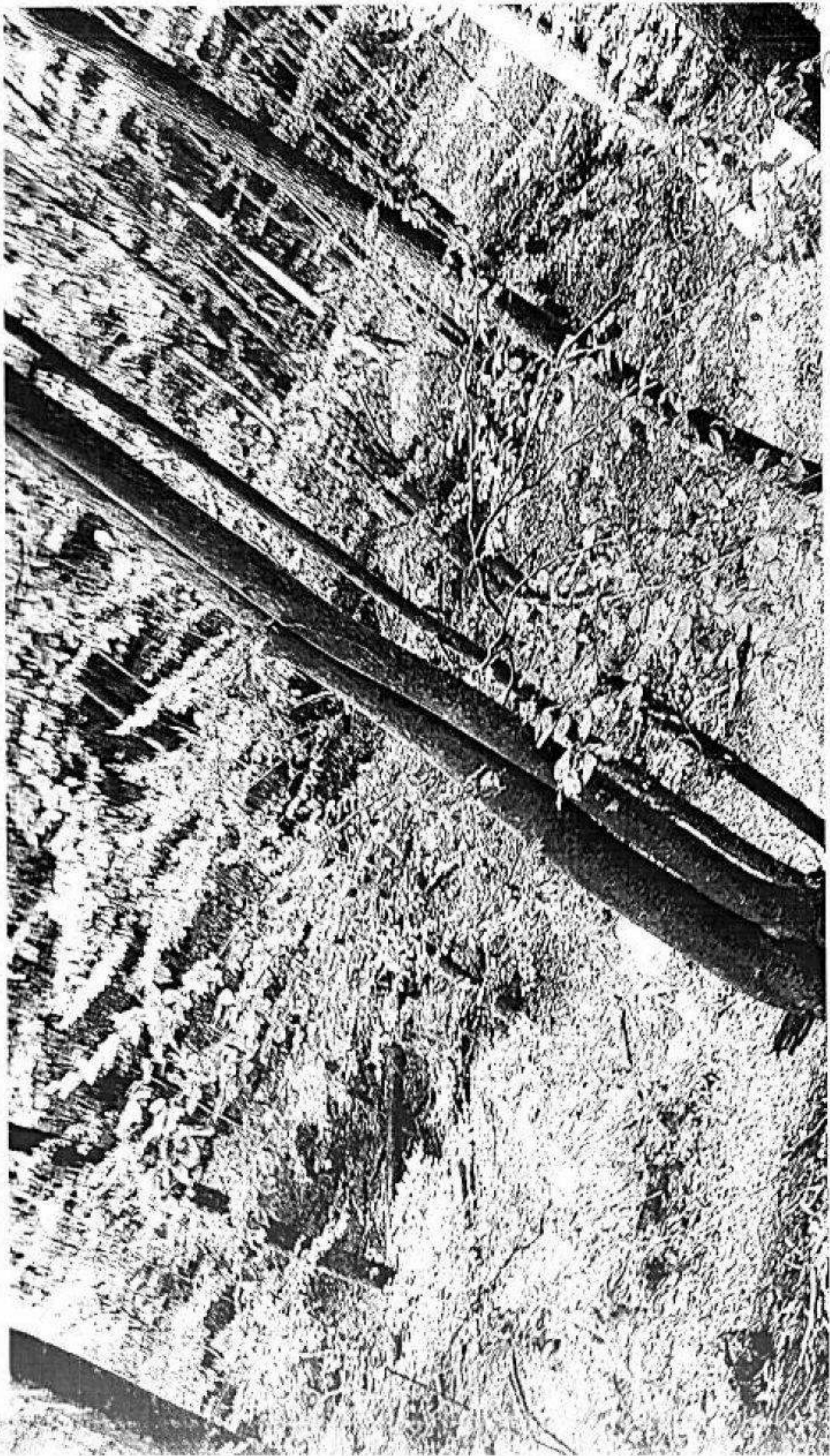

Ref 702
ACT



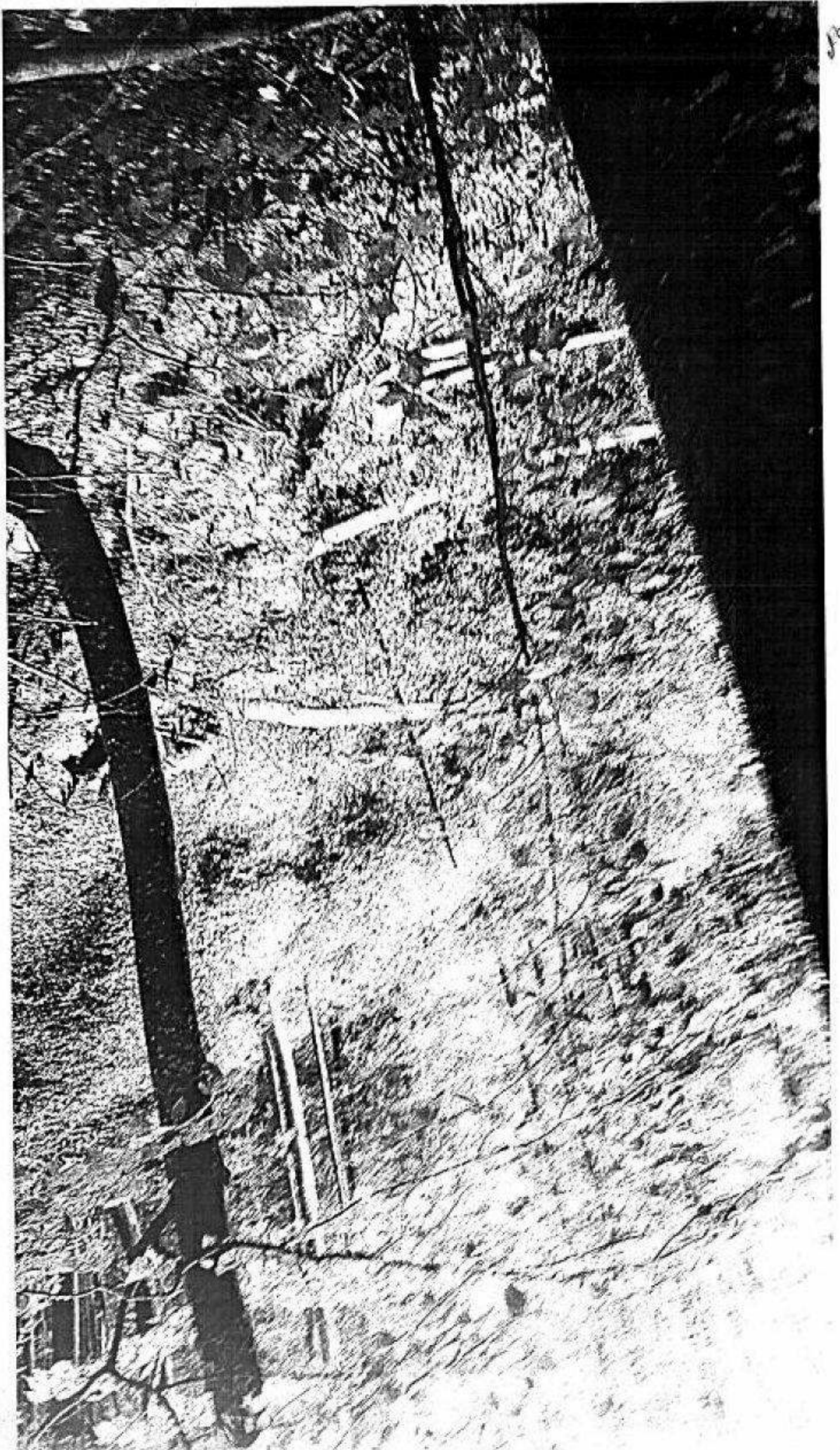

107
15
1952



100702
125



2027-215

